昆士兰州教育部国际处

昆士兰州公立学校简介

昆士兰州政府教育部
商用名称：昆士兰教育部国际处
CRICOS教育机构代码：00608A

Queensland Government
Australia

目录

留学昆士兰州中小学 4
选择适合你的课程 6
澳大利亚大学入学排名(ATAR) 10
学校科目 11
国际学生职业教育和培训(VET) 12
“你的昆士兰护照”APP 13
寄宿家庭 14
假日探索之旅项目 15
团体短期研学 16
学校检索(按A至Z排序) 18
布里斯班 20
凯恩斯 68
中央昆士兰与弗雷泽海岸 78
黄金海岸 86
阳光海岸 104
汤斯维尔 118
昆士兰精英学院 124
学校学期日历 128
缩略语词汇表 129
附录A：ATAR普通科目 130
附录B：ATAR应用科目 134
附录C：初中科目 138
附录D：体育科目 142
附录E：国际IB文凭科目 148

大家好，欢迎阅读新版昆士兰州公立学校国际学生项目简介手册。

卓越的学术课程、安全的生活环境、健康的生活方式、独特的文化体验以及相对较低的生活成本，令昆士兰成为国际学生理想的留学目的地。我们期待您一如既往的支持。

昆士兰教育部国际处(EQI)，在开展国际学生课程方面具有丰富的经验。我们的团队来自不同的文化背景，非常了解国际学生的需求，并致力于为留学生提供专业的服务和持续的帮助，确保学生不仅能够取得学业的成功，而且还能尽情享受昆士兰美丽的自然风光和独有的生活体验。

除了为学生提供世界一流的教育，我们的学校老师、寄宿家庭和国际学生协调员将始终关心、鼓励并积极帮助我们的学生解决任何困难。

我们认真听取了大家的反馈并在此基础上对新版手册进行了更新，更改内容包括：提供了更精简的信息；增添了更多新的学校科目；整理了一份按照字母顺序排列的学校名单，便于查询参考；并列出了我们的七所提供国际IB文凭的学校及其科目。

EQI始终将学生的认可置于重要地位，大家的反馈，一直是我们行动的基础。

EQI的国际学生项目持续获得留学生的高度评价，其中，绝大多数学生认为寄宿家庭是他们最喜欢的留学体验。

寄宿家庭让学生亲身体验澳大利亚的生活方式，享受融入学校社区的乐趣。当然，它也为国际学生提升自己的英语能力，提供了一种独特而高效的方法！

本手册为您提供了最新的学校和课程信息，希望能帮助您做出最佳的留学选择。昆士兰教育部国际处感谢并期待您的持续支持。

留学
昆士兰州中小学

在昆士兰
开始你新的人生

体验世界一流的教育以及舒适宜人的亚热带气候，享受充满活力的户外运动和轻松惬意的生活方式。

在昆士兰州首府城市布里斯班，平均每年有283天都阳光明媚。

从现代化的绿色城市到标志性的“内陆”、海滩、礁石和雨林，在昆士兰，国际学生可尽情体验大自然的美景和魅力。

积极参与

我们鼓励学生在学习期间积极参与课外活动，这些活动将有助于拓展学生的新技能，培养他们的责任心。学生可以选择学习一门乐器，加入学校乐队，参与社区志愿者活动，或者创办一个国际象棋俱乐部等等。学校的工作人员也会就学校提供的许多课外活动提供建议，以帮助学生身心全面发展。

学生支持

为帮助学生迅速适应新的学校、住宿和环境，学校提供一系列支持服务，包括专为昆士兰国际学生开设的7天24小时免费帮助热线1800QSTUDY (1800 778 839)。在海外也可拨打该热线，只需先拨澳大利亚国家区号(0061)即可。

我们热心且训练有素的学生辅导员也将协助学生处理个人问题，并就学习和大学升学等学业问题提供相关建议。

EQI国际学生课程团队可协助代理机构、学生及其家人申请入学。

每一所EQI的学校都对学生关心备至，都拥有一支可确保国际学生安心学习和快乐生活的教育专业团队。

并且，所有学生均可获得24小时紧急援助和多语种支持。

课程入学要求

学生必须满足入学要求才能入学，并必须提供最新和准确的申请资料，包括：英语成绩，学历或工作经验证明。有关EQI学校的入学要求，请参考：eqi.com.au/apply-now/information-before-you-apply 。

课外活动

我们的学校提供丰富的学术和运动项目，帮助学生掌握未来理想工作中所需的知识和技能。此外，昆士兰也提供多个学习地点，学生可以根据自己的需求，选择在昆士兰州的城市、小镇、沿海或雨林等地区学习。

昆士兰拥有美妙绝伦的海滩，被列入世界遗产名录的原始雨林，以及风景壮丽的沿海小岛和大堡礁等等自然资源。许多学校会根据所处的地理位置、区域性产业或者自身的科研优势，开设各类特色学科，比如海洋科学等等。

我们的大多数公校与当地的大学，以及技术与继续教育机构(TAFE)建立了合作关系，从而让学生受益更多。

现代化学习设施和课程

昆士兰州公立学校拥有创新的网络学习技术，电脑室，科学实验室和多媒体教室，以及现代的创意艺术和体育设施，以满足21世纪学生学术和职业学习方面的需要。

学生可以在大多数公立学校学习科学、技术、工程和数学(STEM)相关的课程，具体而言，包括机器人、编程、无人机技术、工程、数字媒体、3D打印、生物科技、工业技术和航空学。

在一些学校，学生还能攻读一些非常独特的课程，例如She Flies，是学校专为女生开设的课程，主要教授无人机技术的相关知识，并鼓励女生探索未来在STEM相关行业开展自己职业生涯的可能性。

走出教室

我们将开展许多课外的实践研究，培养学生运用理论知识解决实际问题的能力，从而帮助学生为未来的求职做好充分的准备。

在昆士兰学习，“教室”可能坐落于热带雨林地带，或者是在大堡礁。比如，位于凯恩斯的公立中学便直接与詹姆斯·库克大学(James Cook University)建立了合作关系，能让学生在戴恩树热带雨林观测台(Daintree Rainforest Observatory)或者是大堡礁进行相关研究，在浩瀚的大海中，与海龟共同畅游，又或是穿梭在热带雨林之中，来一场丛林冲浪。

做好准备

我们将为学生提供多种升入高等学府的途径。中学毕业后的教育和培训能够让学生掌握实现理想，走向成功所必需的技能。

昆士兰州的中学生可以通过快捷途径、体验式学习途径、甚至是直接升学途径入读澳大利亚的大学、TAFE和职业教育院校，为日后成就职业梦想迈上新台阶。

提供全面支持，助力学生成功，我们全力以赴。

选择适合你的课程

PS 小学

CRICOS课程代码: 082519A

我们的小学课程为年幼学子的早期发展和学习提供了良好的开端。

所有非英语背景的学生都将接受专门为他们设计的英语作为非母语/方言(EAL/D)课程，以确保他们能够积极参与课堂和课外活动。

小学教育为未来的学习奠定了坚实的基础。

国际小学生必须持有学生签证(500)*才能入读EQI国际学生课程。

就读小学的国际学生必须与父母或者澳大利亚内政部批准的亲属同住。

要获得上述学生签证，国际学生须年满6周岁。

欲了解更多学生签证的资格要求，请访问https://immi.homeaffairs.gov.au/visas/getting-a-visa/visa-listing/student-500#Eligibility

课程时长	4个学期至7年
入学时间	从任一学期开始(1月、4月、7月、10月)
年龄要求	6至11岁
年级	学前班至6年级
入学要求	• 须年满6岁以上 • 需要在前两年的学校教育中通过核心科目 • 英语方面没有最低要求
更多信息	eqi.com.au/primaryschool

昆士兰州政府公立学校仅接受持有独立学生签证(500)的申请人。独立的学生签证持有人是指申请人持有自己的学生签证，而非依附于父母留学签证的家属签证持有人。

需要注意的是，学前班是昆士兰入学的第一年。当地儿童必须在入学当年的6月30日之前年满5岁，而国际学生的最低年龄要求为6岁。

此外，入读小学课程的签证期限为3年(并非7年，7年指的是整个小学课程的时长)。

欲了解更多信息，请参阅https://immi.homeaffairs.gov.au/visas/getting-a-visa/visa-listing/student-500#Eligibility

HSP 中学预备课程

CRICOS课程代码: 078785F

EQI的中学预备课程是一门英语强化课程，旨在协助学子为融入主流中学的学习环境充分做好准备。

在这个课程中，学生将在数学、科学、社会研究和文学等方面提高他们的英语流利度，使他们能够轻松理解未来主流课程中的相关用语。

这个中学预备课程独具特色，包括但不限于:

- 每个单元为期十周，确保全面覆盖课程内容。
- 每周至少20小时的教学时间，为学生提供充分的学习机会。
- 设有四个不同难度级别，让学生能够选择适合自己水平的学习轨道。
- 多元化的教学方式，包括教科书授课、视频教学、小组讨论以及实践活动，以满足不同学习风格的需求。
- 学生还有机会在学习活动、远足和体育活动中建立深厚的友谊，拓宽他们的社交圈子。

课程时长	10-40周，取决于学生的英语水平
入学时间	从任一学期开始(1月、4月、7月、10月)*
年龄要求	11至18岁
入学要求	需要在前两年的学校教育中通过核心科目
更多信息	eqi.com.au/highschoolpreparation

HS 中学

CRICOS课程代码: 082520G 7-10年级

CRICOS课程代码: 082521G 11-12年级

中学课程适用于希望在昆士兰州中学毕业并获得澳大利亚或海外高等院校入学资格的学生。

在这个课程中，学生可在昆士兰州的70多所学府中自由选择，这些学府提供多元化的学术、创意和体育课程。

顺利完成11年级和12年级的学生将获得国际认可的昆士兰州高中教育证书，为进入大学奠定坚实的基础。

课程时长	2-6年
入学时间	7-10年级在任一学期开始(1月、4月、7月、10月)，11年级为第一学期开始(1月)
年龄要求	11至18岁
年级	7-12年级
入学要求	• 需要在前两年的学校教育中通过核心科目 • 熟练的英语水平
更多信息	eqi.com.au/highschool

HS 中学(短期留学项目)

CRICOS课程代码: 082520G 7-10年级

CRICOS课程代码: 082521G 11-12年级

短期留学项目为中学生提供了一个融入澳洲学习生活的宝贵机会，以实现个人在文化和学术方面的梦想。

学生可以根据自己的兴趣和计划，选择三个月、六个月、九个月或十二个月的学习模式，来充分体验澳大利亚的生活，探索一个崭新而令人兴奋的世界。学生除了能够借此追求自己的学术兴趣、尝试新的学科，还能同时提升英语水平。

我们的学校遍布昆士兰州各个角落，包括那些提供独特生活体验的小城市和中型城市。课程费用可能因地点和学校而异，但无论何处，我们都欢迎国际学生加入我们温暖的大家庭。这里，学生将有效提高个人英语水平、深入了解澳大利亚文化，甚至为回国深造积累宝贵的经验。昆士兰州的学习之旅被多个国际教育体系所认可^，旨在为学生的未来增添亮丽底色。

课程时长	1-4个学期(3-12个月)
入学时间	从任一学期开始*(1月、4月、7月、10月)
年龄要求	11-18岁
年级	7-12年级
入学要求	• 需要在前两年的学校教育中通过核心科目 • 熟练的英语水平
更多信息	eqi.com.au/studyabroad eqi.com.au/regionalstudyabroad

^ EQI建议学生在自己的国家核实学分认证事宜。

* 不接受12年级的第三和第四学期入学申请。

IB 国际IB文凭课程

CRICOS课程代码: 079324E

国际文凭(IB)课程是全球公认的学术体系，旨在为11年级和12年级的杰出学生提供卓越的学习机会，为顺利进入大学生活奠定坚实基础。IB课程致力于培养学生的思辨能力、沟通技巧、自我管理能力、团队协作和研究技能，为学生提前铺就通往大学的成功之路。

这门课程被誉为世界上最具创新性的教育之一，因其提供全面而严谨的教育而在全球大学中享有声誉。我们的IB课程符合多数国家和地区的教育要求，这意味着学生可以从昆士兰州任何一所提供IB课程的学校转学到世界上其他提供IB课程的学校。

来自其他国家学习IB课程的学生，也可以选择在昆士兰学习半年到一年，感受澳大利亚的文化，然后回国完成剩余的课程，从而获得最终的IB文凭证书。但需要强调的一点是，学生必须在一系列科目中取得优异的成绩才能被录取进入IB课程，以保证课程的高质量和高标准。

课程时长	2个学期，1学年或2年文凭课程
入学时间	第一学期(1月)
年龄要求	15-18岁
年级	11年级/12年级
入学要求	• 需要在前两年的学校教育中达到要求并通过核心科目 • 熟练的英语水平
更多信息	eqi.com.au/ib

要获取包括7所学校的IB科目在内的详尽清单，请翻阅本手册附录E部分。

QA 昆士兰精英学院

CRICOS课程代码: 078784G

我们的三所昆士兰精英学院(QA)提供为期三年的10至12年级IB课程。与其他昆士兰州公立学校不同的是，这三所学校专注于开设国际IB文凭课程。这三所杰出学府是:

- 昆士兰精英学院创意产业分校(Kelvin Grove)
- 昆士兰精英学院健康科学分校(Southport)
- 昆士兰精英学院科学、数学和技术分校(Toowong)

学生们于10年级入学，开始深入探索浸入式IB预科课程。

IB课程的宗旨是培养学生的思辨力、沟通技巧、自我管理技能、团队协作精神和研究技巧，为他们的未来大学学习奠定坚实基础。

IB课程被誉为世界上最具创新性的教育之一，因其提供的全面而严格的教育而得到全球各大学的认可。

昆士兰精英学院与昆士兰大学、昆士兰科技大学、格里菲斯大学建立了密切的合作伙伴关系，有助于学生更顺利地迈入大学学习的阶段。同时，我们的教师团队积极与大学和行业伙伴合作，为学生提供基于研究的学习机会。这一切旨在为学生创造更为充实和有意义的学习经验。

课程时长	3年
入学时间	10年级第一学期(1月)
年龄要求	15-18岁
年级	10-12年级
入学要求	• 需要在前两年的学校教育中达到要求并通过核心科目 • 熟练的英语水平
更多信息	eqi.com.au/qldacaemies

澳大利亚大学入学排名(ATAR)

什么是ATAR?

澳大利亚大学入学排名(ATAR)是一个排名，而不是分数。如果一名学生的ATAR为80，并不意味着他的各科平均分为80%，而是意味着他的成绩位于同龄学生中的前20%。

ATAR排名的主要目的是确定谁能被大学录取。这类似于排队，当名额有限时，越靠前的学生就越有可能被录取。有些年份学生人数会更少，或者大学招生名额会更多，这些因素都会影响大学录取的ATAR入学成绩。

ATAR是如何计算的?

学生需要至少完成一系列科目学习才能最终计算ATAR排名。通常情况下，会根据学生在校内评估和外部考试中的表现计算ATAR评分。但需要记住的是，由于ATAR表示的是相对排位，学生某一科目的成绩，会根据该科目的竞争程度（而非难度）进行调整，以确保公平。

学生应根据自己的学习兴趣、擅长的领域和未来的需求来选读科目。大学有时会为学校或者某些课程设置最低ATAR门槛，所以学生只有在满足最低ATAR入学条件后才能申请该学校或课程。

学校科目

普通类科目与应用类科目

针对高年级的学生，学校普通科目(或称核定科目)以昆士兰州课程与考评局(QCAA)批准和编制的教学大纲为基础。

普通科目(或称核定科目)的成绩可用于获得昆士兰州高中毕业证书QCE，并可计入ATAR。。

ATAR是澳洲高等院校目前通用的全国性入学标准。

QCAA应用课程适合那些高中后想升读职业教育培训课程或直接就业的学生。

应用类科目的成绩可用于获得昆士兰高中毕业证书QCE，并且一门应用类科目的成绩可计入ATAR。

短期课程是只有一个单元的学习课程，适合那些高中后想升读职业教育培训课程或直接就业的学生。短期课程可以为获得昆士兰州高中教育证书QCE贡献一个学分，但不能计入ATAR。

昆士兰州高中教育证书QCE

昆士兰州高中教育证书(QCE)将继续作为昆士兰州高中资格证书。所有合格的12年级毕业生均将被授予昆士兰州高中教育证书(QCE)。

获得QCE的要求与获得ATAR的要求不同，获得QCE不会自动获得ATAR。

高中评估和大学入学制度

符合条件的昆士兰12年级学生在完成学业后将获得ATAR排名。ATAR排名会依据学生以下成绩进行计算：

- 成绩最好的五门普通科目，或
- 成绩最好的四门普通科目，加一门应用科目或一门三级证书以上的职业培训科目(VET)

要获得ATAR成绩，学生必须完成一个QCAA英语科目，但在计算ATAR时并不强制要求使用这一英语科目的成绩。

选择科目

我们建议学生根据自己的学习目标、个人兴趣及特长来选择高中科目，同时要考虑大学课程对必修科目的要求。

您可以在QCAA网站上获得有关新ATAR系统的更多信息：qcaa.qld.edu.au。

科目和体育指南免责声明

本手册中所述的课程科目信息在印刷时(2023年8月)是正确的，可能会有所更改。请访问eqi.com.au/find-a-School，或联系学校获取最新信息。

国际学生职业教育和培训(VET)

职业教育和培训(VET)为学生的教育、培训和就业提供了更广泛的途径。

职业教育和培训(VET)课程将传授学生特定行业的工作技能和知识，从一级证书到文凭课程，VET学历资格涵盖广泛，涉及各个方面的行业，包括：

- 幼儿教育
- 健康和社区服务
- 运动和娱乐
- 商务
- 旅游和酒店管理
- 建造
- 生产制造和工程学
- 设计
- 艺术和文化
- 农业
- 科学和技术
- 零售、美发和美容服务

选择VET

作为国际学生课程要求的一部分，学校注册培训机构可以在10年级、11年级和12年级向国际学生提供职业教育和培训课程。

选修一门职业教育和培训科目，可以帮助学生获得更具行业针对性的实践技能。学生也能在学习期间尝试不同的职业，获得额外实践经验。

在完成学业后，学生不仅将获得昆士兰州高中毕业证书(QCE)，而且还将取得澳洲全国认可的职业教育和培训(VET)证书。

请注意，获得职业资格证书可能需要参加学徒和实习项目，而国际学生可能无法参与这类项目。

“你的昆士兰护照”APP

什么是“你的昆士兰护照”APP?

“你的昆士兰护照”移动应用程序(APP)是为在昆士兰州公立学校学习的的国际学生准备的。

该APP涵盖游戏、视频、各种活动和实用信息，包括海滩、丛林和城市安全注意事项等等，旨在帮助学生更好地适应昆士兰的学习生活。

学生在收到昆士兰州公立学校注册确认书的同时，会收到一个专属的10位代码和使用说明。收到代码即可下载使用该应用程序。为更快地适应新的学习生活，我们建议学生在抵达昆士兰之前即开始使用这款应用程序。

寓教于乐

首先，你可以使用APP中提供的有趣的本地动物角色来创建自己的个人头像。创建完成后，你可以随时返回更改头像。

你可以在闲暇时间完成APP中的各个模块和游戏，你的分数不会与其他人进行比较。同时，你也可以随时打开或关闭APP-无论是在公交车上、休息时间还是放学后！通过完成这些模块的任务，你可以解锁更多有趣的内容和游戏。该APP只需要不到一小时的时间就能全部解锁并完成任务，但你可以随时重新观看这些视频，并挑战这些小游戏，而且游戏的难度会随时间的增加而提高。

该APP也包含许多实用信息，包括在不同场合，如海滩、丛林和城市等等地方应该注意的安全事项，以及其他相关网站链接，包括1800QSTUDY学生帮助与支持服务热线信息等。

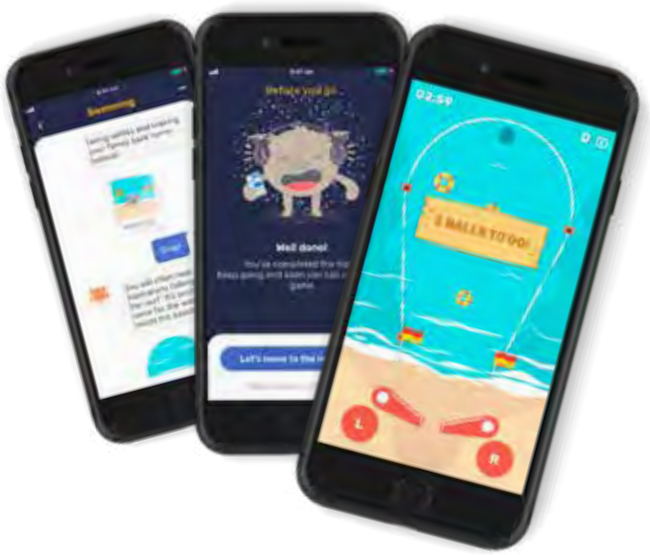

寄宿家庭

昆士兰州的寄宿家庭是多种多样的：他们可能是有子女或无子女的夫妇，可能是单身，或者单亲父母；可能家里有猫或狗，也可能是爷爷奶奶。与澳大利亚寄宿家庭一起生活是在学校社区附近体验澳大利亚美妙生活方式的最佳途径之一。通过生活在一个安全、友爱和充满关怀的家庭环境中，你可以全身心地投入学习，提高英语能力，并与寄宿家庭建立长久的友谊。

为了帮助学生适应新的学校、住宿和环境，学校为国际学生提供一系列的支持服务。每一所EQI学校均设有一名国际学生协调员，专门解答国际学生的所有咨询。学校工作人员也会为学生提供关于课外活动、健康或个人问题等方面的协助和建议。此外，我们还设有紧急情况联络人，一周7天，全天24小时待命。国际学生在非工作时间可通过电话1800QSTUDY (1800 778 839)获得帮助。详细信息，请参考：https://eqi.com.au/for-students/1800QSTUDY

学校的寄宿家庭协调员会负责安排寄宿家庭，确保学生过上愉快的家庭寄宿生活。

了解更多有关
EQI寄宿家庭的信息

假日探索之旅项目

在学校放假期间，国际学生可踏上令人兴奋的澳洲探索之旅，发现各种新奇事物。

通过我们的假日探索之旅，让你在昆士兰公立学校就读期间能够安全地旅行和观光。

假日探索之旅项目提供多种地点选择，包括：

- **凯恩斯**-在大堡礁浮潜，抱一抱考拉。
- **悉尼**-观赏市区的著名景点、游览蓝山、悉尼港和邦迪海滩。
- **澳大利亚内陆地区**-探寻库伯佩迪镇，了解原住民“梦时代”的故事，欣赏澳大利亚中部地区日落的壮丽景观。
- **北领地**-参观国王峡谷，乌鲁鲁，卡卡杜，凯瑟琳河峡谷和伍默拉。
- **东海岸**-感受澳大利亚整个东海岸的最美风光，从凯恩斯至黄金海岸，包括巴特尔弗里尔山和圣灵群岛。
- **弗雷泽岛**-游泳、徒步旅行和欣赏海上日出。包括彩虹海滩、点灯塔、瓦比湖、香槟游泳池和印第安角。
- **墨尔本**-探索大洋路沿线景点，参观美丽的菲利普岛，在日落时分观看海豹和小企鹅归巢，喂食可爱的袋鼠，然后抵达澳大利亚的购物之都墨尔本！

团体短期研学

体验、教育、探索

EQI被公认为澳大利亚领先的短期研学机构，为来自世界各地的学生提供鼓舞人心的教育和文化之旅。

短期研学项目为国际学生团体提供与昆士兰州公立学校的当地学生一同学习、在寄宿家庭中体验澳大利亚文化的独特机会。短期研学学生将有机会建立国际友谊，拓宽自己的全球视野。

短期研学项目的持续时间从半天到10周不等。每个项目都是为相应研学团体量身定制的，内容包括丰富多彩的教育、观光和文化交流活动。

EQI还提供特定主题的研学安排，如科学、运动、领导力及环境；此外，我们还可围绕昆士兰州的重要节庆活动，提供研学行程。

接待学校均获认证

EQI设有独特的培训和认证系统，确保接待学校具备执行优质研学项目所需的技能和资源。你可以在不同城市和区域内的学校中选择小学、中学或一贯制中小学，很多学校提供科学、领导力、体育、艺术和音乐等学科的精英课程，将是对这些主题感兴趣的学生的理想之选。

世界一流的教育设施

昆士兰州公立学校拥有创新的网络教学技术、计算机、科学和多媒体实验室；以及适应21世纪课堂内外学习的创意艺术及运动设施。

安全、备受呵护的学习环境

我们的接待学校为学生提供积极向上的学习环境，有助于他们提高英语水平和学术能力。留学生将在安全、互助的学习环境中与接待学校的“学伴”一同学习，从而促进他们积极参与社交活动和主动学习。

寄宿家庭

EQI致力于为学生提供在澳期间的积极体验，从学校社区中精心挑选安全好客的寄宿家庭。我们严格的审核和审批程序确保我们只选择最合适的家庭来接待学生。

优质支持服务

EQI研学活动由在解决国际学生的需求方面经验丰富的专业人士统一协调。我们为学生提供的支持服务包括：讲多种语言的工作人员、为学生和寄宿接待家庭做好入境前的介绍和指导，提供24小时紧急联系号码等等。

团体短期研学项目特色

EQI的研学项目具有以下特色：

- **融入式学习**-留学生参加日常课堂活动，与结对的接待学校学伴共同参加实践式学习和文化活动。
- **学伴**-有机会与结对的学校学伴建立深厚的友谊。
- **寄宿家庭**-在安全、备受关爱的环境下体验昆士兰家庭的日常生活。
- **英语课程**-针对不同的英语水平及每个学生团体的特点定制课程。
- **主题课程**-侧重于全球领导力、生物技术、海洋科学、环境研究、艺术和音乐等科目的学习。
- **短途旅行**-学生可游览昆士兰州内举世闻名的旅游名胜，探索我们独具特色的自然环境，包括壮观的海滩、热带雨林、大堡礁和澳大利亚内陆地区。

常见问题

谁能参加？

10至18岁的中小学生。

团队规模：

每所学校最少接待10名、最多接待20名学生。对于更大规模的研学团，可能会安排多所学校接待。

随行成年人：

每个团体必须安排一名中英双语成人陪同随行，到每一所接待学校，协助监督和帮助学生。

持续时间：

最短半天，最长10周。

开放时间：

在昆士兰公立学校开课期间内灵活选择日期。

地点：

整个昆士兰大、中、小城市400多所获得认证的接待学校。

学校检索(按A至Z排序)

知道学校的名称，但不确定是否位于昆士兰地区？
以下是我们按字母顺序排列的学校列表，以便您检索使用。

布里斯班

Alexandra Hills 州立中学 21
Aspley East 州立小学 22
Aspley 州立中学 23
Balmoral 州立中学 24
Brisbane 州立中学 25
Brisbane South 州立中学 26
Burpengary 州立小学 27
Burpengary 州立中学 28
Calamvale 州立学院 29
Cavendish Road 州立中学 30
Centenary Heights 州立中学 31
Centenary 州立中学 32
Cleveland District 州立中学 33
Cleveland 州立小学 34
Corinda 州立中学 35
Craigslea 州立中学 36
Durack 州立小学 37
Earnshaw 州立学院 38
Ferny Grove 州立中学 39
Holland Park 州立中学 40
Indooroopilly 州立中学 41
Ipswich 州立中学 42
Jindalee 州立小学 43
Kedron 州立中学 44
Kelvin Grove 州立学院 45
Kenmore 州立中学 46
Kenmore 州立小学 47
Mabel Park 州立中学 48
MacGregor 州立中学 49
Mitchelton 州立中学 50
Mitchelton 州立小学 51
Mount Gravatt 州立中学 52
Murrumba 州立中学 53
North Lakes 州立学院 54
Rochedale 州立中学 55
Springfield Central 州立中学 56
Stretton 州立学院 57
Sunnybank 州立中学 58
Sunnybank 州立小学 59
The Gap 州立中学 60
Upper Mount Gravatt 州立小学 61
Wellington Point 州立中学 62
Whites Hill 州立学院 63
Woodcrest 州立学院 64
Yeronga 州立中学 65

凯恩斯

Cairns 州立中学 70
Edge Hill 州立小学 71
Malanda 州立中学 72
Redlynch 州立学院 73
Smithfield 州立中学 74
Trinity Bay 州立中学 75
Trinity Beach 州立小学 76
Whitfield 州立小学 77

中央昆士兰与弗雷泽海岸

Hervey Bay 州立中学 80
Mackay North 州立中学 81
Maryborough 州立中学 82
Urangan 州立中学 83
Yeppoon 州立中学 84

黄金海岸

Ashmore 州立小学 87
Benowa 州立中学 88
Benowa 州立小学 89
Broadbeach 州立小学 90
Elanora 州立中学 91
Helensvale 州立中学 92
Keebra Park 州立中学 93
Merrimac 州立中学 94
Merrimac 州立小学 95
Miami 州立中学 96
Nerang 州立中学 97
Ormeau Woods 州立中学 98
Palm Beach Currumbin 州立中学 99
Robina 州立中学 100
Southport 州立中学 101
Upper Coomera 州立学院 102
Varsity 州立学院 103

阳光海岸

Bribie Island 州立中学 105
Burnside 州立中学 106
Caloundra 州立中学 107
Chancellor 州立学院 108
Coolum 州立中学 109
Kawana Waters 州立学院 110
Maleny 州立中学 111
Maroochydore 州立中学 112
Meridan 州立学院 113
Mountain Creek 州立中学 114
Nambour 州立学院 115
Sunshine Beach 州立中学 116
Sunshine Beach 州立小学 117

汤斯维尔

Annandale 州立小学 119
Kirwan 州立中学 120
Pimlico 州立中学 121
William Ross 州立中学 122

昆士兰精英学院

昆士兰精英学院创意产业分校 125
昆士兰精英学院健康科学分校 126
昆士兰精英学院科学、数学和技术分校 127

香槟池, K'gari(弗雷泽岛)

希尔斯伯勒角海滩

布里斯班

布里斯班位于亚热带地区，是一座现代和多元化的城市。这里气候温暖和煦，居民友好和善，为学生提供了良好的学习和生活环境。这座城市不仅充满了人文艺术气息，拥有剧院、博物馆以及来自世界各地的美食，而且其四处可见的运动场馆、公园、咖啡馆，独具特色的巷道和宽阔的河道都为这座城市增添了无限魅力。它是澳大利亚第三大城市，拥有近250万的多元人口。这里一年四季都气候宜人，所以全年都会有各种精彩的节庆和文化活动。此外，布里斯班地区也拥有众多国家公园、沿海小镇、历史城镇、以及绵延起伏的农田和牧场。

州立中学(SHS & SSC)
7-12年级

州立小学(SS)
学前班-6年级

州立学院(SC)
学前班-12年级

昆士兰精英学院(QA)
10-12年级

IB 国际IB文凭课程

HSP 中学预备课程

RSA 中小城市短期留学

中央商务区(CBD)

列车线路

主干道

机场

了解更多关于
在布里斯班学习的信息

CRICOS教育机构：00608A

Alexandra Hills 州立中学

地址: Windemere Rd, Alexandra Hills QLD
网址: alexandrahillsshs.eq.edu.au
电话: +61 7 38201444
成立年份: 1987年
学生人数: 1350人

Alexandra Hills 州立中学坐落于沿海居民区，靠近海滨公园和自然步道，校内还有可爱的考拉在此居住，并临近鸭嘴兽栖息地。

学生可以参加多项课外活动，如公众演讲、体育、舞蹈和音乐。同时，学校也为学生提供了超过40门选修课以及高级课程，如机器人课程等。

本校的教学和科技设施齐全，可为学生提供优质教育。

我们高素质、经验丰富的老师会对不同的学生因材施教，帮助学生积极进取，施展所长。

我校是澳大利亚计算机协会(Australian Computer Society, ACS)的成员，如果学生对机器人与技术行业感兴趣，还将有机会获得行业实践机会或参与其他相关项目。

特色课程

- 与昆士兰矿业与能源学院(QMEA)和昆士兰科技大学合作开设的自动化与机器人精英课程中心
- 为成绩优异的学生提供辅导计划
- 屡获殊荣的舞蹈课程
- 在汽车，酒店，儿童服务，老年人护理及健康等领域的职业证书课程

课外活动

- 舞蹈团
- 动漫俱乐部
- 乐团
- 辩论和公开演讲
- A-Pop俱乐部
- 戏剧俱乐部
- 专业体育节目
- 领导力课程
- Rotary及Lions青少年联盟
- 国际象棋俱乐部
- 历史俱乐部

学校设施

- 机器人与设计综合体
- 大型舞蹈工作室
- 电影和电视剪辑室
- 运动场、健身房
- 高年级研究用科学实验室
- 专用语言中心
- 国际学生学习室

升学优势项目

- 可学习昆士兰州矿产和能源学院课程
- 直接入读昆士兰TAFE布里斯班学院文凭课程
- 格里菲斯大学奖学金计划
- 昆士兰 TAFE布里斯班南岸学院文凭课程
- 昆士兰大学精进学习计划

外语课程

- 德语
- 意大利语
- 日语

扫描二维码

Aspley East 州立小学

地址: 31 Helena Street, Aspley QLD
网址: aspleyeastss.eq.edu.au
电话: +61 7 3867 2777
成立年份: 1963年
学生人数: 879人

Aspley East州立小学是一所大型公立小学，男女混校，位于布里斯班中央商务区(CBD)以北13公里，临近商店，交通便利。

我校是一个充满活力的教育机构，致力为学生创造一个充满关爱和互帮互助的学习环境，从而让所有学生既能享受在这里学习的时光，又能取得杰出的学术成绩。

学生可以参加学校组织的各种郊游活动，去领略本地自然风光，如纳吉海滩(Nudgee Beach)，邦多尔湿地保护区(Boondall Wetlands)以及邦亚维尔自然保护公园(Bunyaville Conservation Park)等等。

学生也可以参加学术竞赛、戏剧表演和达人秀等课外活动。

我们期待着您的到来。

特色课程

- Aspley州立中学提供的资优生学习课程(学校为5、6年级的资优生提供一系列拓展式学习课程，包括哲学、英语、数学、艺术和科学等科目)
- 面向4-6年级的所有学生自带设备(iPad)项目
- 器乐、乐队和合唱团
- 弦乐团
- 视觉艺术
- 学生领导和支持项目
- 为4-6年级学生提供的体育和拓展课程
- EarlyAct俱乐部(社区服务)
- 一系列午餐时间活动，如乐高俱乐部、园艺俱乐部、合唱团、跳绳俱乐部和国际象棋俱乐部
- 全纳教育计划

课外活动

- 放学后托管
- 高级和初级合唱团和器乐节目
- 表演艺术和文化活动
- 和谐日
- 挖掘天赋("A" Factor Talent Quest)(表演艺术)
- 校外赛事参与，诸如布里斯班课程领导者数学竞赛(Brisbane Curriculum Leaders Mathematics Tournament)，国际联校学科竞赛(ICAS)，澳大利亚数学竞赛(Australian Mathematics Competition)等
- 读者杯、Wavell州立高中问题解决挑战日等校外拓展活动
- 科学周
- 由第三方机构开办的一系列课外项目(收取服务费)，例如初级工程师(计算机编码)、澳大利亚女孩合唱团、艺术课、空手道武术和网球

学校设施

- 图书馆资源中心，音乐教室，空调教室，绿树成荫的椭圆形操场，校内课后托管，现代化多功能网球场

外语课程

- 普通话(5年级和6年级)

CRICOS教育机构: 00608A

Aspley
州立中学

地址: 651 Zillmere Road, Aspley QLD
网址: aspleyshs.eq.edu.au
电话: +61 7 3863 9222
成立年份: 1963年
学生人数: 1021人

Aspley 州立中学非常荣幸能为本地社区提供相关的教育资源。学校位于布里斯班中央商务区(CBD)以北13公里，宁静的甘蓝树溪(Cabbage Tree Creek)岸边，临近主干道与公共交通系统。

我们注重提高学生的学习能力，以帮助学生更好地升入大学。我们的学术指导、课后辅导以及课内学习帮助项目将让学生发挥自己最大的潜能。

学生也将受益于我们的多种课外活动，包括艺术类活动(声乐组、舞蹈表演团队、即兴表演以及音乐)，户外教育(营地与户外挑战)以及体育类活动(足球、五人制足球以及休闲体育)。

此外，我们有优秀的教师能帮助国际学生提高自己的学术听说读写能力。

特色课程

- 训练有素的专科教师
- 学术辅导
- 为资优生设计的“Fire Up”项目
- SPARC-7年级的学术入学课程(合作解决问题和推理)
- 学术成就项目
- Aspley老鹰队足球课程-Metropolitan North Football足球队主场
- 学校足球联赛
- 家庭作业与辅导俱乐部
- 每周5天，从放学后到5点半的课后学习监督
- 声乐精英计划
- 乐队和表演指导
- 器乐
- 弦乐团

课外活动

- 爱丁堡公爵奖励项目
- 个人发展项目-户外教育
- 强者恒强-健身
- 乐高俱乐部
- 学生会
- 舞蹈表演队
- 音乐会、随心唱和才艺大赛
- 欧洲足球巡回赛

学校设施

- 科学方面的专业设施
- 最先进的体育和艺术设施
- 宁静的甘蓝树溪畔为生物和地理的学生提供了天然的户外教室
- 游泳池
- 健身房和户外健身设施
- 体育场与Metropolitan North Football足球队主场
- 7年级学生专用的学习空间

升学优势项目

- 学术指导和升学指南
- 大学沉浸式学习日
- 大学科学学院拜访
- 位于布里斯班五所一流大学20公里之内
- 职业教育和培训(VET)
- 技术与继续教育机构(TAFE)

外语课程

- 提供远程教学和校内支持

布里斯班
凯恩斯
中央昆士兰与弗雷泽海岸
黄金海岸
阳光海岸
汤斯维尔
昆士兰精英学院

Balmoral 州立中学

地址: Cnr Thynne and Lytton Rds, Morningside QLD
网址: balmoralshs.eq.edu.au
电话: +61 7 3823 8588
成立年份: 1958年
学生人数: 900人

Balmoral 州立中学是昆士兰州少数几所与波音国防澳大利亚公司(Boeing Defense Australia Limited)开展合作，并接受国际学生的学校之一。学生可以跟随科学家和工程师，一起参与实际项目。本校也与众多商业合作伙伴建立了良好的关系，从而为学生提供了真正的实践机会。

校区距离布里斯班商业中心(CBD)5公里距离，周边绿树成荫，与当地社区联系紧密。这里有独具昆士兰特色的建筑，壮丽的城市景观和令人陶醉的河景。学生们有着丰富多彩的社区活动可供选择，包括曲棍球、足球、橄榄球、篮球、水球、帆船，还有各种文化和智力活动。

在Balmoral 州立中学，每个学生都被视为独立的个体，我们致力于确保每位学生在学术、文化和社会层面都能得到充分的关注和支持。我们引以为豪的国际学生项目是学校的一项鲜明特色。我们珍视多样性，并相信作为全球社区的公民，我们的学校因该项目提供的文化交流而变得更加丰富多彩。

特色课程

- 航空航天(高级科目)和航空(初级科目)
- 足球精英项目
- 批判性思维精英项目
- 音乐精英项目
- 篮网球精英项目
- 视觉艺术、舞蹈(7-10年级)、戏剧、媒体研究和音乐

课外活动

- 一年两次的校园音乐剧演出
- 波音企业团队
- 舞蹈团
- 辩论队和比赛
- 生物与环境社团
- 乐器教学项目
- 初级和高年级露营
- 摇滚和专业表演乐队
- 体育(包括校际比赛、培养项目和代表队)
- 学生领导机会，包括学生会和慈善机构的参与
- 各种社交和社区参与俱乐部
- 声乐团(合唱团)

请注意：所有特别项目和课外活动均视申请和名额而定。

学校设施

- 新建的“iNNOVATiON Space”科学楼，包括无人机飞行区在内的一流科学设施
- 影视剪辑室
- 酒店管理培训设施和校园培训咖啡厅
- 先进的室内运动中心，配备广阔的户外区域和运动场
- 正在建造新设施，包括主要的学校升级和残疾无障碍计划
- 创意艺术中心、表演厅、舞蹈室及视觉艺术工作室

升学优势项目

- 昆士兰大学-航天航空学及工程学专业的直升课程
- 格里菲斯大学伙伴学校
- 昆士兰科技大学合作学校

外语课程

- 日语(在校)
- 中文、法文、德文、意大利文、西班牙文(仅限通过远程教育，视申请和名额而定)

扫描二维码

CRICOS教育机构：00608A

Brisbane 州立中学

地址: Cnr Cordelia and Glenelg Sts, South Brisbane QLD
网址: statehigh.com.au
电话: +61 7 3291 4111
成立年份: 1921年
学生人数: 3433人

Brisbane 州立中学是一所择优录取的学校，招收各方面表现出色的国际学生。许多布里斯班的学术和商界精英都是我校的毕业生。

自1921年学校成立以来，我校共计有48名学生成为了奥林匹克运动员。

Brisbane 州立中学位于布里斯班的中心位置，距布里斯班河仅不到500米，临近风景如画的南岸(South Bank)和袋鼠角(Kangaroo Point)河边公园，自行车道，电影院，昆士兰博物馆(Queensland Museum)与现代艺术馆(Gallery of ModernArt)。

学校欢迎才华出众的国际学生申请从10年级课程开始就读。

特色课程

- 英语拓展课程
- 领导力课程
- 学生可参加语言类外部考试，例如韩语，中文
- 利用学校附近，位于南岸的昆士兰现代艺术馆进行的教学项目
- 音乐拓展课程

课外活动

- 音乐节目-器乐、交响乐团、音乐会乐队、音乐会和室内合唱团
- 话剧、舞蹈、声乐和舞台作品
- 体育竞赛

学校设施

- 商科教育中心
- 表演艺术和音乐综合大楼
- 科学实验室
- 视觉艺术工作室
- 技术与设计中心
- 室内体育中心、操场和运动场
- 赛艇器材
- 户外运动区
- 网球/多功能运动场馆
- 篮网球场地
- 学习创新中心
- 博物馆
- 学生服务中心
- 研究中心

外语课程

- 法语
- 意大利语
- 德语
- 日语
- 西班牙语
- 中文

扫描二维码

布里斯班
凯恩斯
中央昆士兰与弗雷泽海岸
黄金海岸
阳光海岸
汤斯维尔
昆士兰精英学院

Brisbane South 州立中学

地址: 179 Annerley Road Dutton Park QLD
网址: brisbanesouthssc.eq.edu.au
电话: +61 7 3013 5777
成立年份: 2021年
学生人数: 756人

在Brisbane South 州立中学，我们正为教育树立全新的典范，激发学生的好奇心与宽阔的视野，助力他们塑造梦寐以求的未来，让社会变得更美好。

我们构建了一个融合技术、创新和灵活性的学习环境，挑战并刷新传统的课堂教育模式，旨在培养学生的独立思维能力。我们独树一帜的课程得到了澳大利亚最顶尖且备受推崇的研究机构的鼎力支持。

我们深知每位学生都有其独特之处，并给予他们应有的尊重。因此，我们致力于为下一代塑造出具备适应性和反应敏捷性的能力，使他们能够发掘并实现自己的潜力和目标。

Brisbane South State Secondary College

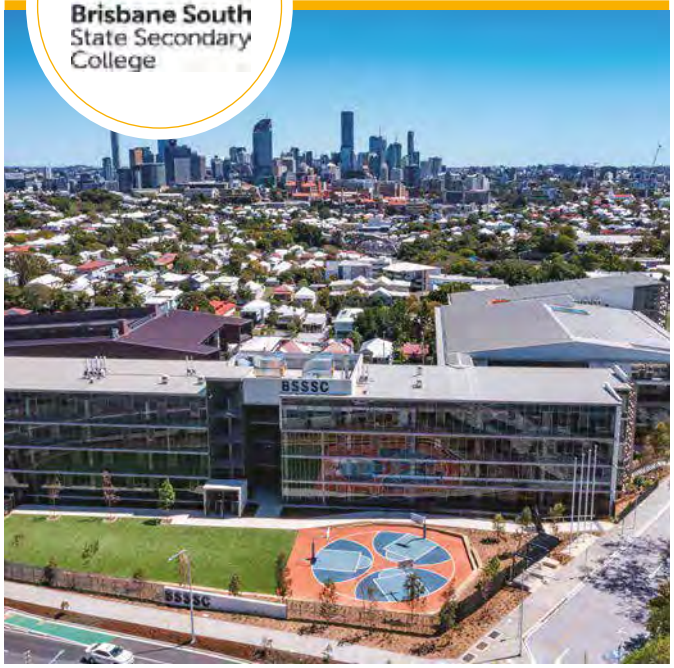

特色课程

学创项目(Learner-preneur)

我们的学创项目是由全体教职员工精心设计并共同打造的。这一项目旨在将学生真正纳入为自己学业的合伙人，激励他们主动参与学习，从而为自己构建理想的未来。在学创项目，学生每天都会抽出专设的时间进行深入探索，通过对个人兴趣、目标和寻求生活意义的发现，挖掘他们的激情与追求。在这一过程中，学生们还能够发掘和总结自己在学习和个人健康成长方面的成功经验。

生物医学精英课程

与昆士兰大学携手，我们的生物医学精英课程提供专为学生设计的科学、技术、工程、数学以及医学科学STEM(M)课程，开创了全新的学术路径和丰富的学习机会。

澳大利亚足球联盟(AFL)训练课程

我们与AFL昆士兰及布里斯班雄狮队紧密合作，创办的AFL训练学院为学生带来了难得的机会。在完成学术课程的同时，学生不仅能够接受高水平的澳式足球训练，还能定期参与AFL昆士兰组织的比赛。

课外活动

- “创意一代”创意艺术挑战赛
- 音乐课程–专注音乐教学
- 数学奥赛与科研竞技
- 昆士兰大学的SPARQ-ed研究项目(生物学和生物医学)
- 昆士兰大学的哲学与批判思维项目及竞赛
- 州级辩论大赛
- 机器人世界杯与挑战赛
- 州长编程挑战赛

学校设施

- 供个人及小组使用的学习区域
- 学校配备尖端设施，能够连接各种型号的设备，可以在全校范围随处学习
- 顶尖的表演艺术活动空间和先进的体育设施
- 为学生提供一站式的综合学术支持，同时设有健康中心，方便学生随时咨询心理顾问和指导教师
- 学生服务中心
- 资源中心，其中包括ICT技术支持、丰富的图书馆藏书以及灵活学习空间

升学优势项目

- 昆士兰大学合作学校，与昆士兰州东南部其他大学也建立了合作关系

外语课程

- 中文
- 西班牙语

扫描二维码

CRICOS教育机构: 00608A

Burpengary 州立小学

地址: 35 Station Road, Burpengary QLD
网址: burpengaryss.eq.edu.au
电话: +61 7 3491 0333
成立年份: 1876年
学生人数: 872人

欢迎报读Burpengary 州立小学。

我校成立于1876年，历史悠久，以优秀的学术成绩著称，在体育、乐团及合唱团方面屡获殊荣，并且拥有多元的文化背景。

作为一所大规模男女合校的小学，我校学生人数超过850名；学校立足于卓越、尊重、适应力、诚信和合作五大办学理念，致力于让所有的学生取得成功。

学校的发展愿景非常明确，那就是，始终鼓励学生力争上游，并为学生提供更高质量的学习机会，以帮助他们铺就未来的成功之路。

我们为学校温馨、安全的校园环境，以及持续的学校改进计划而感到自豪。

特色课程

- 与中学合作，设立数学和科学精英班
- 专业设计和数字技术教师，有专门的教室空间
- STEM计划
- 一对一iPad计划(4-6年级)
- 专业舞蹈和戏剧教师，有机会在舞蹈团表演
- 为学前班和六年级学生提供的小哥哥/小姐姐计划
- 厨房和花园计划
- 学生领袖课程(5-6年级)
- 校内语言治疗师和心理治疗师

课外活动

- 优秀的器乐、乐队和合唱课程
- 卡布尔彻(Caboolture Basketball Inc)篮球合作项目
- 机器人和编程俱乐部
- 区、州和国家一级的体育竞赛
- 一年一度的六年级露营
- 杰出艺术展
- 一年一度的游泳课程

学校设施

- 每间教室都有交互式触摸屏
- 三个独立的户外活动场和现代操场，分别供幼儿、1-3年级和4-6年级的学生使用
- 体育和文化中心：室内体育馆，用于体育、表演艺术和重要的学校活动
- The Hub：21世纪灵活的学习空间
- 资源丰富的学校图书馆
- 专业的科学实验室及STEM学科学习设施
- 设施齐备的教学用厨房以及多个园艺种植区
- 配备无线网络、便携式笔记本电脑和iPad的教室

外语课程

- 日语
- 学生在专业语言老师的指导下学习日本文化和语言

Burpengary 州立中学

地址: Pitt Road, Burpengary QLD
网址: burpengaryssc.eq.edu.au
电话: +61 7 3481 6333
成立年份: 2015年
学生人数: 1100人

Burpengary 州立中学距离布里斯班约20分钟的车程，临近美丽的摩顿湾(Moreton Bay)，淡水国家公园(Freshwater National Park)以及阳光海岸大学全新的皮特里校区(University of the Sunshine Coast Petrie Campus)。校园占地面积大，并配有先进的教学设施。

学校重视与本地社区间的关系，并鼓励学生积极进取，致力于帮助学生取得优异成就。

学校的愿景是“连接全球，创新学习”，在这一理念的指导下，学校开设了全面的课程体系，以帮助学生根据自己的天赋和兴趣选择合适的升学就业通道。我校在教学方面积累了许多成功的经验，并专长于科学，技术和工程学科。

与昆士兰东南部其他学校不同，我们的国际学生项目小而精。这使我们能够为每个学生提供个性化的课程支持和专门的寄宿家庭指导，关怀并照料每一位学生。

特色课程

- 航空航天研究–荣获2019年澳大利亚航空青年创新奖，并与澳大利亚维珍航空公司建立了行业合作伙伴关系
- Burpengl运动员培养项目
- 国际大使项目
- 艺术创新项目
- 科学、技术、工程和数学(STEM)创新课程
- 器乐节目-音乐会乐队及弦乐团
- 酒店与餐饮、体育和休闲、健身、健康医疗、视觉艺术、幼儿研究和工作准备等专业证书课程

课外活动

- 参加校队橄榄球竞技和橄榄球联盟比赛
- 区、地区和州的体育项目
- 国际考察之旅
- STEM台湾网上交流
- 一年举办两次的大学音乐剧或创意艺术晚会
- 校办摄制组
- 学生会
- 土著文化项目
- 龙与地下城俱乐部
- 日语对话俱乐部
- Connect(课后家庭作业俱乐部)
- 7年级和10年级露营
- STEM竞赛
- 昆士兰科技大学科学与工程挑战赛(2020年获胜者)
- 戏剧表演(包括昆士兰剧院公司项目)
- 初级和高级舞蹈团
- 吉他大师，声乐活动

学校设施

- 最先进的多层Phoenix创新中心
- 配备3D打印机、激光、机器人和无人机的STEM教学区
- 专业的视觉艺术设施，配有陶瓷窑炉
- 拥有最新技术和灵活教学空间的学习区域
- 设有篮球、排球及室内运动设施的多功能体育馆
- 专门建造的演艺剧院，灯光和音响设施齐全，包括带有可伸缩座椅的灵活的戏剧和舞蹈空间
- 科学讲堂
- 行业品质的餐饮厨房和咖啡厅
- 专门建造的工程车间
- 隔音录音/录音棚
- 支持自带(BYO)笔记本电脑的基础设施

升学优势项目

- 个人职业道路咨询、指导主任、SET计划、TAFE和当地大学的直接入学申请、在线QTAC申请和个人奖学金申请支持

外语课程

- 日语

Calamvale 州立学院

地址: 11 Hamish Street, Calamvale QLD
网址: calamvalecc.eq.edu.au
电话: +61 7 3712 6333
成立年份: 2002年
学生人数: 2475人

Calamvale 州立学院是一所蓬勃向上，多元文化并存的学校，学校招收学前班至12年级学生。

学校以培养学生的好奇心、创造力、批判性思维、问题解决能力以及全球性思维逻辑和自信心闻名。

我校拥有来自66个文化背景的2400多名学生，学前班、小学、初中、和高中学生分别有不同的教学区域。

学生可受益于学校许多优质的教学设施和课程，如运动，音乐，戏剧，航空和服务业。并且，学校与本地的三所大学以及海外院校都建立了紧密的合作关系。

由于我们是IB国际学校，所以我们也提供两个国际IB文凭课程：为5至12岁学生提供小学课程(学前班至6年级)，以及为11、12年级学生提供国际IB文凭课程。

特色课程

- 学术精英课程(7-9年级)
- STEAM课程(科学、技术、工程、艺术和数学)(7-9年级)
- 运动发展计划-狼队32(7-9年级)
- 餐饮课程(10-12年级)
- 中文沉浸式课程(学前班-2年级)

课外活动

- 城区体育冠军比赛
- 冠军啦啦队
- Leo俱乐部(国际狮子会俱乐部)
- 器乐队包括太极鼓剧团
- 声乐团(合唱团、器乐乐队)
- 弦乐团和管弦乐队
- 国际研学
- 国际学生寄宿家庭
- 英语学习强化语言支持计划

学校设施

- 一流的室内体育馆、户外体育场、200座表演艺术剧院、STEAM教学设施、创意艺术区、现代化的图书馆、独立的学前班教学设施、餐厅食堂、学校商店、以及符合行业标准的餐厅和培训设施等等
- 电子设备：学校会为学前班至5年级学生配备iPad，从4年级开始学生可以带自己的电子设备
- 学生支持和福利团队，3名辅导员，语言病理学家，学习和互动老师，以及护士
- 澳洲注册培训机构(RTO)提供酒店服务业以及商业的职业教育和培训(VET)课程

升学优势项目

- 专为国际IB文凭课程的学生设立的昆士兰大学入学通道
- 昆士兰科技大学
- 学生可参加格里菲斯大学科研项目
- 攻读商业文凭(Diploma of Business)课程快速升入大学

外语课程

- 中文(普通话)(学前班-12年级)
- 法语(7-9年级)
- 日语(7-9年级)
- 西班牙语(IB)(10-12年级)

布里斯班
凯恩斯
中央昆士兰与弗雷泽海岸
黄金海岸
阳光海岸
汤斯维尔
昆士兰精英学院

Cavendish Road 州立中学

地址: 695 Cavendish Road, Holland Park QLD
网址: cavendishroadshs.eq.edu.au
电话: +61 7 3394 0777
成立年份: 1952年
学生人数: 2061人

作为布里斯班建校最早的公立中学之一，Cavendish Road 州立中学不断发扬其优良传统，在提供优质教育方面赢得了崇高的声誉。

学校课程广泛，包括仅在很少数的学校才开设的大学先修课程，和体育英才课程。

在这里，学生可以提前学习大学开设的课程，并在毕业后可直接升入大学。

本校毗邻主要的购物中心、布里斯班中央商务区，公共交通便利。

对于需要帮助、或者希望提高学业成绩的学生，学校提供课后辅导。

本校的愿景是追求卓越，激励斗志，迈向成功。

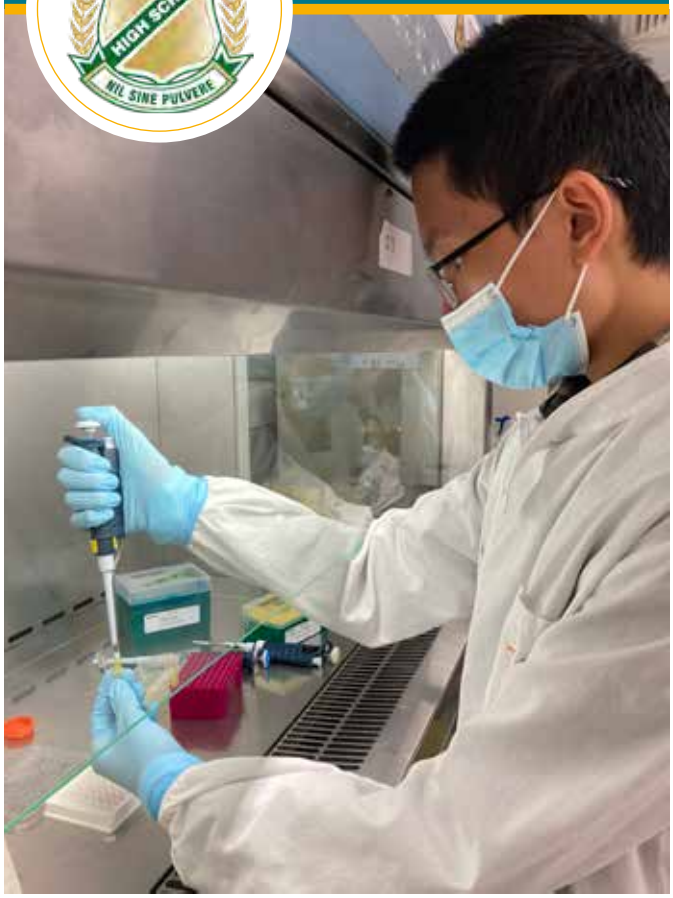

特色课程

- 学术、文化和体育精英课程
- 思想(哲学)
- 数学提高课程
- 器乐(爵士乐)
- 足球
- 篮网球
- 美式足球
- 音乐拓展课程
- 商科文凭
- 健身与商务三级证书

课外活动

- Kokoda挑战赛
- Opti-MINDS创意挑战赛
- 各种乐队，包括乐鼓
- 滑雪之旅
- 教学相关的国际旅行
- 世界挑战赛
- 爱丁堡公爵奖励项目
- “创意一代”创意艺术挑战赛
- 各种慈善活动

学校设施

- 生物科学设施
- 演艺中心
- 室内体育中心
- 专业音乐室
- 设施齐全的体育馆
- 国际学生学习中心
- ICentre(图书馆)
- 体育中心

升学优势项目

- 在本校内提供特定的大学升学课程
- 昆士兰大学数学学分认可课程
- 格里菲斯大学数学学分认可课程
- 学生可到当地大学修读大学课程

外语课程

- 德语
- 日语
- 中文-仅限11，12年级远程教学

扫描二维码

Centenary Height 州立中学

地址: 60 Ramsay St, Toowoomba QLD
网址: centheigshs.eq.edu.au
电话: +61 7 4636 7500
成立年份: 1968年
学生人数: 1769人

Centenary Heights 州立中学高度重视文化的多样性，是昆士兰州首批接受国际学生的两所学校之一。

凭借30年的国际学生项目经验，我们致力于为国际学生提供一流的教育。我们在学术方面的卓越成就和声誉使我们在昆士兰州的学校中名列前茅。

我们的学生来自60个国家，我们在培养学生的领导力和跨文化意识方面获得了许多奖项。

学校的目标是为每个学生提供学习的机会，让他们在各个领域学有所成，并将他们培养为未来的领袖。

特色课程

- 获得奖项的器乐和高阶音乐课程
- 导师计划，帮助国际学生融入学校生活
- 屡获殊荣的音乐课程
- 高年级领袖计划(11-12年级)
- 课外学习支持计划
- 英语作为第二语言/方言(EAL/D)支持计划
- 科学、技术、工程和数学(STEM)精英课程

课外活动

- 跨文化领袖
- 国际学生之旅
- 艺术展
- 公开演讲和辩论
- 国际大使项目
- 鼓励学生参加国家和全国性的科学、数学、英语、商业和人文学科的竞赛

学校设施

- 游泳馆、健身房、运动场
- 表演艺术中心
- 国际学生专用厨房
- 昆士兰网速最快的州立学校之一
- 21世纪语言、舞蹈、表演艺术、科学、音乐和艺术专业教室
- 最先进的科学实验室
- 现代语言中心
- 影视剪辑工作间

升学优势项目

- 高达30,000澳币的昆士兰大学青年学生奖学金项目
- 邦德大学-优秀学生奖学金项目
- 南昆士兰大学-Head Start先修课程

外语课程

- 中文(普通话)
- 德语

Centenary 州立中学

地址：1 Moolanda St, Jindalee QLD
网址：centenaryshs.eq.edu.au
电话：+61 7 3373 4555
成立年份：1999年
学生人数：1750人

Centenary 州立中学是一所创新的学术型学校，位于布里斯班西区，去往布里斯班中央商务区和昆士兰大学都非常便捷。

学校致力于为学生提供高质量的课程以及广泛的帮助和支持，从而保证我们的学生能在一个愉快的校园环境中学习，并且取得学业上的成功。

学校给予国际学生针对性的支持和关怀，能让他们在安全、多元文化的校园环境内茁壮成长。同时，学校课程设置广泛，学生可以根据自己的个人兴趣，参加各种丰富多彩的体育、文化和课外活动。

特色课程

- 提供科学、艺术和商务方面的个性化培优课程
- 从7年级开始提供科学和数学拓展课程
- 昆士兰大学科学大使计划
- 音乐拓展课程
- 舞蹈和戏剧精英课程
- 广受好评的器乐课程
- 创新型商务课程，包括行业实践
- 机器人与编码课程-信息技术(IT)
- 证书课程，包括商业、信息技术、健身和数字媒体
- 中文(普通话)7-12年级
- Wi-Fi 覆盖全校，可连接所有设备

课外活动

- 屡获殊荣的乐团和合唱团
- 辩论和公开演讲
- 备受好评的露营活动-7年级和10年级学生参加，以生物、音乐和地理为主题
- 年度音乐剧
- 团体体育比赛
- 学术竞赛
- 科学、技术、工程和数学(STEM)俱乐部和编程

学校设施

- 符合行业标准的艺术剧院和礼堂，供学生表演和进行音响和灯光培训
- 世界级篮球、足球、排球室内运动中心
- 专业舞蹈、音乐、电影和新媒体工作室
- 国际学生支持办公室和专门的国际学生自习室
- 现代图书馆和信息技术中心

升学优势项目

- 大学提前录取项目
- VET和TAFE计划
- 校本学徒和实习生(SAT)和校本实习生(SBT)机会
- 通过文凭课程提前进入大学通道

外语课程

- 中文(普通话)
- 德语(初中)
- 西班牙语(初中)
- 通过远程教学提供其他外语课程

Cleveland District 州立中学

地址: Cnr Smith and Russell Streets, Cleveland QLD
网址: clevdisshs.eq.edu.au
电话: +61 7 3824 9222
成立年份: 1956年
学生人数: 2200人

欢迎报读Cleveland District 州立中学(CDSHS)。本校建立于1956年，坐落于海湾边，毗邻布里斯班以及美丽的北斯德布鲁克岛。我们是国际学校委员会(CIS)的成员，也是一所提供国际IB文凭课程的学校。

Cleveland District 州立中学的老师教学经验丰富，对学生关怀备至，并努力为所有学生营造一个安全温馨的校园环境。学校热忱欢迎国际学生来此就读。

我校开展广泛的课外活动，激励学生发挥自己在学业、体育和文化方面的潜能。学校鼓励学生不断超越自我，通过各种方式拓展自己的学习领域，包括提供提前升读大学的选择。

特色课程

- 国际IB文凭课程(10-12年级)
- 由校外教育机构Pamoja提供的IB线上课程(额外费用)
- 创意艺术和语言、科学、技术、工程和数学(STEM)精英项目
- 足球、排球、篮球和触式足球的精英项目
- 语言卓越中心
- 孔子课堂
- 海洋科学
- 农牧业
- 电影与新媒体
- 英语作为第二语言(ESL)科目的单独辅导
- 科学研究与技术
- 体育裁判
- 航空三级证书课程(无人机技术-由校外教育机构提供)
- 健身证书

课外活动

- 前往欧洲、美国、瓦努阿图、越南、日本和埃利奥特岛进行教育、文化和体育之旅(10-12年级)
- 合唱团、话剧社和舞蹈队
- 从初学者到高级的16个器乐合奏
- 辩论和公开演讲
- 摄影和媒体俱乐部
- 冲浪课(1/学期)
- 凯恩斯和墨尔本探险之旅

学校设施

- 健身房
- 学校农场
- 英式足球场
- 创意艺术区
- 专业标准的电影和媒体设施
- 专业标准的舞蹈、戏剧和音乐行业资源
- 多功能体育馆

升学优势项目

- 格里菲斯大学、昆士兰大学和昆士兰科技大学(提前录取和入学)

外语课程

- 法语
- 日语
- 中文(普通话)
- Jandai(土著语言-初中)

Diploma Programme

扫描二维码

布里斯班
凯恩斯
中央昆士兰与弗雷泽海岸
黄金海岸
阳光海岸
汤斯维尔
昆士兰精英学院

Cleveland 州立小学

地址: Cnr Queen and Wynyard Streets, Cleveland QLD
网址: clevelandss.eq.edu.au
电话: +61 7 3488 1333
成立年份: 1868年
学生人数: 704人

Cleveland 州立小学已有超过150年的历史，我们为学校优秀的学术成绩、和在运动、创意方面的出色表现深感自豪。

本校在当地社区获得了很高的赞誉，并因其包容性、国际化和卓越的教学成就而声誉日隆。

学校成功营造了一个相互尊重、安全和互帮互助的校园环境，为学生开设了许多有趣的课程和活动，包括语言，出色的艺术和音乐等课程。

Cleveland 州立小学以培养学生的读写能力、算术、科学和高层级思维能力为教学重点，提供多样化的课程设置，并始终激励着学生成为一名坚持不懈和积极思考的学习者。

特色课程

- 阅读激励计划(REDIT)
- Arts Alive(活力艺术)课程，包括艺术高级课程，音乐剧院和艺术展览课程
- 卓越才能计划(公开演讲、语言、数学、科学和艺术)器乐课程：弦乐、木管、铜管、打击乐、初级和高级乐队
- 少年合唱团和高级合唱团
- 为在智力和体育等方面拥有特殊天赋的学生开设拓展课程
- 以科学、技术、工程、艺术和数学(STEAM)为重点的学术三项全能比赛(STEAM-Athlon)

课外活动

- 艺术展览、暮光音乐会和音乐剧
- 与Cleveland District 州立中学联合举办的外语节
- 举办一些特别的活动，以丰富学生的学习内容，例如和谐日、科学周、读书周、公开演讲、法语周
- 6年级露营

学校设施

- 为国际学生专门设立的课程教室
- 教室配有无线网络、iPad、台式电脑及笔记本电脑
- 游泳池
- 多功能厅
- 户外游戏、运动场、户外学习区域和遮荫场地

外语课程

- 法语(学前班至6年级)
- 英语作为非母语/方言(EAL/D)支持

扫描二维码

Corinda 州立中学

地址: 46 Pratten Street, Corinda QLD
网址: corindashs.eq.edu.au
电话: +61 7 3379 0222
成立年份: 1960年
学生人数: 2100人

Corinda 州立中学是布里斯班一所顶尖的男女合校的公立中学。学校坐落于绿树成荫的布里斯班西区，环境优美，交通便捷，距市中心仅20分钟火车车程。

我们鼓励学生在学业上取得卓越成就，并在学术、艺术、体育运动或志愿者活动等方面都发挥自己的最佳水平。学校开设了一系列有趣且实用的课程，让学生能发掘自己的潜能，在学业和个人发展方面不断进步。

我校非常重视国际学生，是一所具有全球视野的国际化学校。学校的愿景是“超越您的期望”。

特色课程

- 网球精英项目
- 工程、设计和技术
- 足球精英项目
- 舞蹈精英项目
- 卓越的数学、英语、视觉艺术和科学优秀课程
- 专业餐饮课程
- 多种天赋培优项目
- 广受好评的器乐项目
- 10年级荣誉课程(学术拓展)

课外活动

- 澳大利亚空间设计大赛
- 校际辩论比赛
- 器乐合奏：音乐会、室内乐、交响乐团、打击乐、鼓乐团和大型乐队
- 声乐和吉他课程
- 专业体育项目
- 艺术表演-音乐、戏剧、舞蹈
- 农业小组

学校设施

- 最先进的科学实验室
- 农场
- 舞蹈、戏剧和录音室
- 室内体育中心、户外操场、网球场、健身房
- 达到专业标准的厨房设施厨房
- 研究与创新中心
- 科琳达咖啡馆-学生咖啡店
- 配备厨房设施的国际学生中心

升学优势项目

- 与昆士兰大学、昆士兰科技大学、昆士兰格里菲斯大学音乐学院、墨尔本大学、南昆士兰大学、格里菲斯大学和邦德大学都建立了紧密联系

外语课程

- 中文(普通话)
- 法语
- 德语
- 日语
- 西班牙语

扫描二维码

布里斯班
凯恩斯
中央昆士兰与弗雷泽海岸
黄金海岸
阳光海岸
汤斯维尔
昆士兰精英学院

Craigslea 州立中学

地址: 685 Hamilton Rd, West Chermside QLD
网址: Craigsleashs.eq.edu.au
电话: +61 7 3326 5222
成立年份: 1975年
学生人数: 1100人

Craigslea 州立中学以高标准的学术教学要求著称，学校教职工、学生和寄宿家庭会全力保证国际学生能获得高质量的教育，以及一个安全和理想的学习体验。

学校开办国际学生课程已有25年历史，所有在这里上过学的学生都表示他们会推荐我们的学校，并对我们的老师和寄宿家庭感到非常满意。

学校成立于1975年，距离布里斯班市中心很近，男女同校，目前大约拥有学生1100名 。

我们是国际学校委员会(CIS)的成员，这意味着学校的教学水平符合严格的国际标准，并提供世界一流的教育课程。

特色课程

- 排球竞技班
- 特色音乐课程
- 科学精英课程
- 器乐-木管、铜管、弦乐和打击乐
- 学校合唱团
- 学生领导力课程
- 音乐剧制作
- 酒店餐饮培训课程
- 学科辅导
- 英语作为非母语/方言(EAL/D)支持

课外活动

- 州际及海外体育和文化旅行
- 器乐乐团-七个不同的乐队和管弦乐队
- 科学实地考察-海洋生态系统
- 8, 9, 10年级学生有机会代表学校参加体育竞赛

学校设施

- 影视工作室
- 室内运动中心
- 沙滩排球场
- 游泳池
- 最先进的礼堂
- 达到行业标准的厨房和餐厅
- 国际学生中心

升学优势项目

- 昆士兰大学先修课程
- 昆士兰科技大学起步课程(12年级)
- 格里菲斯大学起步课程

外语课程

- 德语
- 日语
- 高级外部语言考试

CIS WE ARE AN ACCREDITED SCHOOL

扫描二维码

CRICOS教育机构: 00608A

Durack 州立小学

地址: 69 Inala Avenue, Durack QLD
网址: draackss.eq.edu.au
电话: +61 7 3714 2666
成立年份: 1959年
学生人数: 662人

Durack 州立小学为学生提供优质的学术和文化课程，校园环境安全，注重相互尊重。

学校坐落于布里斯班西区，拥有设施完善的室内和室外学习与活动区域，包括大型功能厅和户外操场等等，便于学生开展一系列体育、文化及社区活动。

我校开设从学前班至6年级的课程，老师将针对每个学生的情况提供个性化指导与帮助，并且，帮助他们在学术、文化和体育等多个方面取得成功。此外，学校在学术、文化和包容性实践方面的杰出成就获得了全州的认可。我们为我们的学校感到非常自豪。

特色课程

- 儿童早期口语表达课程
- 陈述、口语和数学课程
- 拓展课程，包括机器人技术，编程，辩论和线上学习课程
- 学校领导力项目
- 正面学习行为支持计划(SWPBS)
- 特殊教育支持计划，包括:
  - 言语病理学
  - 职业理疗
  - 听力专家
  - 辅导员
  - 学生福祉辅导员
  - 特殊教育计划

课外活动

- 音乐和艺术课程:
  - 唱诗班
  - 器乐-弦乐、木管、铜管和打击乐
  - 多元文化舞蹈
- 国际象棋俱乐部
- 科学俱乐部
- 友谊俱乐部
- 解决问题式游戏俱乐部
- 园艺俱乐部
- 校际挑战赛和竞赛
- 校际体育竞赛
- 宗教支持项目(可选):
  - 基督教
  - 佛教
  - 伊斯兰祷告小组
- 牧师计划
- 多元文化周-文化庆典
- 全国原住民和岛民周(NAIDOC)活动

学校设施

- 课后辅导和照顾
- 表演艺术与体育礼堂
- 户外学习区域
- 特殊教育教学辅助设施
- 资源中心，包括图书馆、电脑室和学生学习室
- 多功能篮球场
- 每周5天开放的学校小卖部
- 幼儿园

外语课程

- 英语作为非母语/方言(EAL/D)支持项目
- 澳大利亚手语

Earnshaw 州立学院

地址: Cnr Earnshaw and Tufnell Roads, Banyo QLD
网址: earnshawsc.eq.edu.au
电话: +61 7 3621 7333
成立年份: 2003年
学生人数: 800人

Earnshaw 州立学院坐落于布里斯班北部，充满活力且蓬勃发展的Banyo地区，开设学前班至12年级的课程。

学校距离火车站仅为5分钟步行路程，距布里斯班市中心为20分钟火车车程。同时，步行可达纳吉海滩(Nudgee Beach)和布里斯班最重要的原住民遗址，距离阳光海岸和黄金海岸美丽的海滩不到1小时车程。

我们为学生提供了许多参与学术，文化和体育活动的机会，并与学生建立了牢固的关系，以全面了解学生和他们的志向所在。

在Earnshaw 州立学院，我们鼓励学生积极参与各项活动，并在一个健康，快乐的教学环境中学习，不断取得成功，建立应对未来的技能和信心。

特色课程

- 棒球课程(4-12年级)
- 表演艺术课程(学前班-12年级)
- 二至五年级弦乐器乐课程
- 达芬奇工作坊创意社区-所有学生
- 从学前班开始提供科学、技术、工程、数学、机器人和编程课程
- 商科文凭课程(11-12年级)
- 微型企业三级证书课程；运动和娱乐休闲三级证书课程，以及信息技术、数字媒体和技术三级证书课程
- 帮助国际学生融入的国际大使项目
- 新生辅导计划和过渡计划
- 每门课程都有网络辅助教学，学生可以在线获得课程资料、作业及考试结果

课外活动

- 戏剧、艺术、舞蹈和音乐(器乐、乐队和声乐团)(学前班-12级)
- 读书和写作俱乐部
- STEM课程，包括年轻工程师项目
- 各类体育活动，包括游泳、足球、铁人三项和跳绳竞赛
- 赴日本、堪培拉之旅
- 与日本名古屋昭和高中(Showa High School)为姐妹学校
- 合作学校–昆士兰教育部和神户教育委员会之间的学生交流计划
- 学习和家庭作业俱乐部–普通课和专业课老师也会参与其中

学校设施

- 国际学生支持和资源中心
- 棒球打击练习场和棒球牛棚
- STEM工作坊，配备3D打印机、激光、机器人、无人机和虚拟现实VR等设备
- 工业技术和视觉艺术的专业设施与陶艺设备
- 酒店管理和咖啡师设备
- 科学实验室和计算机实验室
- 网球场、篮球场和篮网球场
- 灯光和音响设施齐全的演艺剧院-学习空间
- 体育馆、大型运动场和25米游泳池
- 图书馆、书店和咖啡厅
- 课后辅导和照顾

升学优势项目

- 与大学，TAFE和当地雇主建立了紧密的联系，为学生的职业规划和高等教育选择等提供支持和帮助
- 与澳大利亚凯斯林大学合作开设大学先修课程(“Uni Step-Up”) (学校步行3分钟距离)
- 昆士兰科技大学起步课程(11、12 年级)-Start QUT

外语课程

- 日语(学前班-12年级)
- 西班牙语-(4-8年级)
- Gupshut人机对话俱乐部
- 通过远程教育支持的其他语言

扫描二维码

CRICOS教育机构：00608A

Ferny Grove 州立中学

地址: McGinn Road, Ferny Grove QLD
网址: fernygroveshs.eq.edu.au
电话: +61 7 3550 5777
成立年份: 1980年
学生人数: 2000人

Ferny Grove 州立中学以提供高质量的学术、体育和文化课程著称。学校的愿景是让所有的学生都能发挥他们的真正潜力，实现他们的个人目标，并为他们所在的社区做出积极的贡献。

学校距布里斯班市中心仅12公里，毗邻火车站，交通便捷，校园周围树木葱郁，环境优美。学校注重传统，并致力于为学生营造一个充满关怀与帮助支持的学习环境。此外，学校也非常多元包容，尊重学生的个性差异，鼓励学生不断进取，并"始终追求更高的目标"。

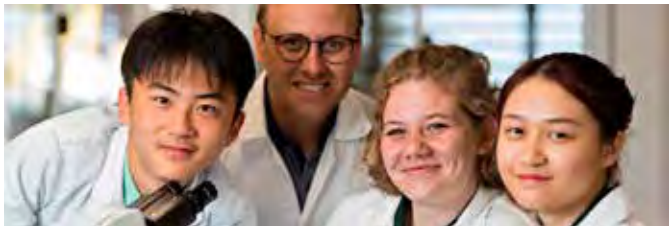

特色课程

- 享誉国际的器乐和合唱项目(7-12年级)
- 农业(9-12年级)
- 德语沉浸式课程(7-10年级)
- Ferny学术资优生项目(LEAF)-经考试择优录取(7-9年级)
- FAST(Ferny高级运动队)(7-9年级)
- 8-10年级STEMx项目，可持续至11、12年级

课外活动

- 七年级露营
- 国外交流计划
- 年度滑雪之旅
- 绝地挑战(Kokoda Challenge)
- Ferny Grove科学学会
- 英语辩论
- 企业日
- 体育嘉年华(田径/游泳/越野)
- 语言和文化活动
- 主题展示活动
- 生物、戏剧和器乐的沉浸式联合课程体验

学校设施

- 全新多功能厅
- 农场
- 大型多功能厅，拥有350个座位的现代礼堂，可开展表演、演讲和社区活动
- 最先进的信通技术设施，包括一对一笔记本电脑计划
- 卓越学习中心-由22个新的学习空间、四个科学实验室和一个设施一流的STEM设计工作室组成

升学优势项目

- 昆士兰大学先修课计划(在12年级学习大学科目)
- START QUT-昆士兰科技大学起步课程(在12年级学习大学科目)
- 昆士兰TAFE高等教育入学课程

外语课程

- 德语
- 德语高级课程
- 印度尼西亚语

布里斯班
凯恩斯
中央昆士兰与弗雷泽海岸
黄金海岸
阳光海岸
汤斯维尔
昆士兰精英学院

Holland Park 州立中学

地址: Bapaume Road, Holland Park West QLD
网址: hollandparkshs.eq.edu.au
电话: +61 7 3347 0111
成立年份: 1971年
学生人数: 680人

Holland Park 州立中学是一所独立的公立学校，距离布里斯班市中心仅15分钟车程。作为一所小而精的中学，我们的老师教学经验丰富，上课敬业认真，并采用小班教学的方式授课。

学校凭借其高标准的教学水准，专注于每个学生的教学态度，优异的学术成果，多样化的职业发展途径和量身定制的高中课程，获得了学生和家长们的青睐。

Holland Park 州立中学开设英语，数学和科学等学科科目的精英课程和拓展课程，并为学生开设了一系列课外活动，包括排球精英课程，日语，体育精英课程和音乐扩展课程。

特色课程

- HPX课程
- STEAM精英课程
- 排球精英课程(专业教练和高水准比赛)
- 日语沉浸式课程(低年级)
- 音乐大师班(低年级)
- 器乐课程(所有年级)
- 家庭作业俱乐部(低年级)
- 学生领袖课程(所有年级)

课外活动

- 动漫俱乐部
- 校际体育
- 学校露营
- 国际考察之旅
- 高等教育科学大使计划
- 初级工程/航空计划
- 乐队(13个合奏组合)
- 校园音乐剧
- 达人秀
- 美式足球

学校设施

- 大礼堂
- 学生休闲娱乐区域
- 图书馆和资源中心
- 专用室内排球场
- 户外操场、运动场和篮球场/篮网球场
- 学生支持中心
- 学生咖啡馆
- 工业技术综合教学区

升学优势项目

- 昆士兰科技大学起步课程
- 昆士兰大学先修课计划
- 格里菲斯大学: GUEST大学先修项目
- 昆士兰技术与继续教育学院: TAFE提前班(TAFE at School)
- 昆士兰TAFE SkillsTech: TAFE提前班(TAFE at School)

外语课程

- 德语(7年级和12年级)
- 日语

扫描二维码

Indooroopilly 州立中学

地址: 111 Ward St, Indooroopilly QLD
网址: inDoorooshs.eq.edu.au
电话: +61 7 3327 8333
成立年份: 1954年
学生人数: 2670人

Indooroopilly 州立中学拥有优质的教学水平和设施，学生可以在一个充满帮助和支持的环境中学习，取得优异的学术成就。

我们倡导多元化，并以培养学生的信心为目标，为学生量身定制教学课程。

我校紧邻昆士兰大学，与高等院校有着密切的关系。作为一所独特的"无校服学校"，我们的校园氛围如同大学，可以帮助学生更轻松地适应从中学升读大学的转变。

学校拥有一流的设施，校园宽阔，树木葱郁，毗邻公共交通。

我们至今已积累了逾30年为国际学生提供优质寄宿家庭服务的经验，并提供高质量的语言辅导课程，帮助国际学生提高英语水平。

我们的学生在大学入学考试中不断取得优异的成绩，并远高于全国考评计划 - 读写和算术能力测试(NAPLAN)平均水平。

特色课程

- 航空课程，可获得私人飞行员执照(11、12年级)
- 航空航天研究(11-12年级)
- CISCO网络专业课程(10-12年级)
- 国际文凭课程(11-12年级)
- 机器人与机电一体化(9年级)
- 初中精英课程：西班牙语沉浸式课程、音乐提高课程、中文提高课程、数学和工程提高课程(7-9年级)
- 认证：国际IB文凭课程、全球国际学校委员会(CIS)认证成员学校、获得国家英语教学资格认证计划(NEAS)认证的英语强化课程

课外活动

- 合唱团、音乐会、舞台、弦乐、打击乐和铜管乐队
- 优秀的艺术活动：舞蹈、戏剧、音乐、视觉艺术和电影、电视和新媒体
- 辩论和公开演讲
- 校际运动会和联欢晚会

学校设施

- 广播级多媒体演播室
- 工程和机器人、设计、STEM和航空航天实验室
- 与昆士兰大学合作的孔子课堂
- 每间教室都支持学生自带笔记本电脑
- 用于航空研究的飞行模拟器
- 多用途体育馆

升学优势项目

- 思科(CISCO)网络学院
- 音乐高级课程-昆士兰音乐学院
- 延伸课程和大学学分课程-昆士兰大学和昆士兰科技大学
- 格里菲斯大学电影与动画学院
- 西班牙语拓展课程-昆士兰大学

外语课程

- 中文(普通话)(7-12年级)
- 西班牙语(7-12年级)
- 通过远程教育学习其他语言

Ipswich 州立中学

地址: 1 Hunter Street, Brassall QLD
网址: ipswichshs.eq.edu.au
电话: +61 7 3813 4488
成立年份: 1963年
学生人数: 2000人

Ipswich 州立中学拥有众多屡获殊荣的课程和教师，为学生进入大学和开展职业生涯做好准备。学校开设的课程范围广泛，包括物理、工程、化学和数学(STEM)科目，运动和美容等等。11年级的学生可以通过南昆士兰大学(University of Southern Queensland)起步课程(Head-Start program)提前在我们的学校学习大学科目。

学校专注于帮助学生为今后的就业和升学做好准备；我们广泛的课程和项目选择，为学生提供了通向任何职业的机会。

此外，我们还为学生提供英语辅导和帮助。我校也重视文化的多样性，包括我们传统的原住民文化，学生可以在这里结识来自各地的朋友，并度过一段难忘的学习时光。

学校距离布里斯班中央商务区只有50分钟路程。欢迎来我们学校，在这里你将获得终生的友谊。

特色课程

- STEM精英计划
- 橄榄球联赛，舞蹈，美发和美容课程
- 家具、木工、技术和工程方面的职业培训课程
- 英语作为非母语/方言(EAL/D)课程
- 多种一级、二级、三级证书课程
- 美发、美甲和美容课程

课外活动

- 管乐团、合唱团、舞台乐队、弦乐团和器乐课程
- 爱丁堡公爵奖项目(Duke of Edinburgh Award Scheme)
- IT俱乐部
- 漫画俱乐部
- 女子足球
- 篮网球、足球、排球和橄榄球联盟
- 啦啦队
- 课程辅导
- 澳大利亚和其他国家研学
- NASA体验之旅
- 日本Nerima中学学生每年会访问我校，而我校学生每两年会访问Nerima中学
- 学校音乐剧和音乐会

学校设施

- 职业培训中心
- 专业美发、美甲和美容训练室和向公众开放的商业沙龙
- 舞蹈工作室
- 艺术工作室，有陶窑
- 影视剪辑设施
- 图书馆和资源中心
- 科学实验室
- 计算机实验室
- 广泛的体育设施，包括健身房和游泳池

升学优势项目

- 南昆士兰大学起步课程
- 学校拥有昆士兰最大的在校注册培训机构之一，并提供广泛的证书课程

外语课程

- 日语(7-12年级)

扫描二维码

Jindalee
州立小学

地址: 114 Burrendah Road, Jindalee QLD
网址: jindaleess.eq.edu.au
电话: +61 7 3725 5777
成立年份: 1966年
学生人数: 781人

在Jindalee 州立小学，我们为自己的优秀学术成绩和安全、相互尊重的文化而感到自豪。

作为电子化学习领域的领先学校，我们致力于创造一个美好的未来，为学生在21世纪的中学教育和成功做好准备。

我们提供技术培训等扩展计划，以及俱乐部、体育、音乐、艺术和学术比赛等课外活动，使学生平衡发展。

我们学校距离布里斯班河300米，靠近著名的岩石河畔公园和龙柏野生动物园-考拉和袋鼠的生活的地方。

这里的学生和老师热情友好，学校建立了“国际学伴计划”，帮助国际学生融入这里的生活，享受在校时光。

特色课程

- 我们的学习成绩高于州平均水平，在课程设置方面州内领先
- 数字技术计划，包括编码和机器人技术
- 生动活泼的音乐和器乐课程，包括合唱、弦乐、管乐和德国奥尔夫音乐课程
- 学生技术小组
- 英语作为非母语/方言(EAL/D)课程
- 学习支持计划
- 上课前和课后托管
- 假期托管计划

课外活动

- 广泛的音乐活动，包括：
  - 合唱团
  - 弦乐队
  - 管乐队
  - 马林巴琴乐队
- 音乐展示会
- 广泛的课外体育活动，包括：
  - 学区体育赛(高级联赛)
  - 英式足球
  - 非撞式橄榄球
  - 澳式足球
  - 澳式橄榄球
  - 板球
  - 棒球
  - 垒球
  - 篮网球
  - 蓝球
  - 游泳
  - 越野
  - 田径
- 各种学生俱乐部，包括：
  - 国际象棋俱乐部
  - 编程俱乐部
  - 技术俱乐部
- 国际学校比赛
- 校际学术竞赛
- 智力比赛(TOM)
- 国际象棋比赛

扫描二维码

布里斯班
凯恩斯
中央昆士兰与弗雷泽海岸
黄金海岸
阳光海岸
汤斯维尔
昆士兰精英学院

Kedron 州立中学

地址: 34 Park Road, Wooloowin QLD
网址: kedronshs.eq.edu.au
电话: +61 7 3630 3333
成立年份: 1956年
学生人数: 1700人

在Kedron 州立中学，学生的学业成绩始终高于州平均水平，而这一优异的学术成绩则源于学校的核心价值观：尊重传统、追求学术卓越、守纪以及多元化。

学校拥有专业、敬业的教师队伍，关注每一名学生的成长健康和所取得的成绩，并为他们提供帮助和支持，提供拓展课程、升学就业信息。

Kedron 州立中学的英语作为非母语/方言(EAL/D)课程非常成功，学校社区中汇聚了60种不同的语言。学校同时也开展多种拓展课程，包括乐高机器人，国际象棋，辩论，体育和音乐小组，在这里，学生能学习新的技能，加强同学间的友谊，并留下许多美好的回忆。本校地理位置优越，距布里斯班中央商务区6公里，距离布里斯班国际机场7公里。

特色课程

- 英语作为非母语/方言(EAL/D)支持
- 弦乐团、管乐团、大型乐队、专业打击乐、吉他和竖琴合奏、声乐课程、无伴奏合唱团和大型合唱团以及课堂音乐、音乐行业、音乐高级课程
- 为学生提供行业经验的酒店项目
- STEAM和机器人项目
- 职业教育和培训(VET)，包括文凭选项
- 学术快班项目
- 冒险挑战课程(Adventure-based Resilience Program)

课外活动

- 家庭作业俱乐部
- 课业辅导俱乐部
- 国际象棋
- 作家俱乐部
- 辩论
- 学生会
- 学生社团慈善小组
- 体育竞赛
- 音乐比赛
- 语言竞赛
- 露营和远足

学校设施

- 国际学生中心
- 宽敞的科学实验室
- 演出厅
- 室内体育中心
- 运动场
- 视觉艺术设施
- 音乐和排练室
- 专用机房
- 高级工作坊-建筑与工程
- 初级工作坊-设计与技术、制造与工程
- STEAM/机器人教室
- MakeSpace会议室-激光切割/3D打印机
- 高级商业厨房
- 咖啡店
- 多媒体工作室
- 多功能室外硬地球场

升学优势项目

- 每年逾95%的学生获得学习大学课程的机会
- 本校的大学奖学金获得者包括国际学生
- 提供技术与继续教育学院(TAFE)升学课程

外语课程

- 中文(普通话)
- 日语
- 法语
- 西班牙语
- 澳大利亚手语(至10年级)

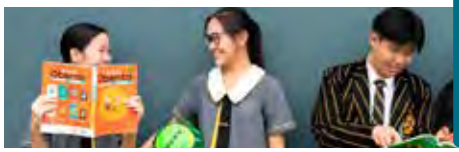

扫描二维码

Kelvin Grove 州立学院

地址: L"Estrange Terrace, Kelvin Grove QLD
网址: kelvingrovesc.eq.edu.au
电话: +61 7 3552 7333
成立年份: 1950年
在校学生人数: 3600人

Kelvin Grove 州立学院提供学前班至12年级的课程，在创新和教学方面一直处于昆州领先地位。我们的课程循序渐进，包容，创新，并且充满关怀，同时我们也尊重传统，保留并融合了对成功至关重要的教育核心要素。

我们拥有卓越的学术课程，与多所大学和行业伙伴都建立了合作关系，以帮助学生未来的职业发展。

学校毗邻昆士兰科技大学，并与其积极开展合作，帮助学生加速升读大学。

我校一直以来都欢迎国际学生就读，并拥有超过20多年相关的办学经验，能为学生提供最有效的支持和帮助，包括对所有学生开放的语言课程。

特色课程

- 昆士兰高尔夫精英班(7-12年级)
- 昆士兰网球精英班(8、9、11和12年级)
- 足球精英班(7-12年级)
- 排球精英班(6-12年级)
- 艺术与设计精英班(7年级和8年级，高级艺术)
- 昆士兰芭蕾舞学院课程(7-12年级)
- 舞蹈精英班(7-9年级)
- 音乐精英班(7-12年级)
- 学术精英班(7-9年级)
- 航空三级证书-无人机飞行员(10-12年级)
- 健康科学特色班(10-12年级)

课外活动

- 音乐课程-乐团、爵士乐和弦乐乐团、乐队、太鼓、合唱团等教学科目
- 学生代表委员会，辩论，社会正义
- 环境委员会
- 杂志委员会
- 体育俱乐部-橄榄球、篮球、篮网球
- 艺术、戏剧、新闻和写作俱乐部
- 数学俱乐部
- 国际象棋俱乐部
- 机器人俱乐部
- MakerSpace俱乐部
- DigiSpace和eSports俱乐部
- 意大利和日本俱乐部
- 舞蹈团
- 文化舞蹈
- STEM俱乐部
- 物联网Things Arduino Smart

学校设施

- 独立的小学、初中和高中校区
- 表演和视觉艺术设施
- 舞蹈工作室
- 音乐礼堂
- 科学技术实验室
- 世界级体育中心和体育馆
- 恒温游泳池
- 网球场、篮球场和排球场
- 运动广场
- 水培养殖场
- 昆士兰芭蕾舞学院大楼

升学优势项目

- 昆士兰科技大学起步课程(Start QUT, 12年级)
- 昆士兰科技大学创意产业学院
- 昆士兰大学先修课计划
- 格里菲斯大学起步课程(Early Start to Tertiary Studies)
- 格里菲斯大学昆士兰艺术学院

外语课程

- 日语、意大利语

扫描二维码

布里斯班
凯恩斯
中央昆士兰与弗雷泽海岸
黄金海岸
阳光海岸
汤斯维尔
昆士兰精英学院

Kenmore 州立中学

地址: 60 Aberfeldy Street, Kenmore QLD
网址: kenmoreshs.eq.edu.au
电话: +61 7 3327 1555
成立年份: 1972年
学生人数: 1974人

Kenmore 州立中学致力于为学生打造一个具有全球视野的学习型社区，帮助学生发挥自己的潜力。校区不仅环境优美，交通也非常便利。

我们的学生在学术、文化和体育领域均拥有优异的成绩，学校因此而享有盛誉。

我们专业并且敬业的老师秉承着无私奉献的精神，始终乐于助人，为国际学生提供他们所需的帮助与支持，助力学生实现自己的学业目标，合理规划自己的未来。

我们的国际项目工作人员、老师和管理团队通力合作，从而确保我们的国际学生享受在澳大利亚中学学习的体验，并帮助他们取得学业上的成功。我们期待并欢迎您的到来。

特色课程

- 数学强化课程与大学水平的数学课程
- 音乐拓展课程(7-10年级)
- 高级音乐与音乐拓展课程(11-12年级)
- Ken-X精英拓展课程(7-9年级)
  - 专注于STEM课程，培养学生适应21 世纪时代的学习能力，包括批判性思维和协作学习能力
- 德语沉浸式和延长式课程(7-12年级)
- 福利计划和学生支持服务
- 英语作为非母语/方言(EAL/D)支持
- UQ科学大使计划
- 学生领导力机会
- 一对一学生笔记本电脑计划

课外活动

- 国际学生露营计划和短途旅行
- 器乐及合唱课程：弦乐团、交响乐团及打击乐团
- 舞蹈团、戏剧、戏剧、体育、音乐剧和戏剧节
- 辩论和公开演讲
- 广泛的俱乐部，包括机器人，国际象棋，动漫，艺术，游戏，跑步，太极鼓和家庭作业
- 校际体育和体育联欢活动日
- 昆士兰国际教育学生的辅导
- 英语、数学和科学方面的学术竞赛，包括澳大利亚计算和语言学奥林匹克竞赛(OzClo)

学校设施

- 最先进的科学设施
- 带休息室、厨房和教学室的国际学生中心
- 影视演播室和绿化室
- 现代表演及视觉艺术中心
- 活动中心
- 专门建造的初中专用区
- 舞蹈室

升学优势项目

- 提前开始大学课程：
  - 昆士兰大学强化研究项目
  - 昆士兰科技大学开办Start QUT项目(12年级学习的大学科目)
- 与格里菲斯大学和阳光海岸大学的联系

外语课程

- 德语
- 德语扩展
- 日语

CRICOS教育机构：00608A

Kenmore
州立小学

地址: 2052 Moggill Road, Kenmore QLD
网址: kenmoress.eq.edu.au
电话: +61 7 3327 2444
成立年份: 1900年
学生人数: 420人

Kenmore 州立小学位于布里斯班西部，毗邻昆士兰大学，龙柏考拉保护区(Lone Pine Koala Sanctuary)等地，交通便捷。

在过去的120年里，学校一直致力于为学生提供优质的教育。目前，学校的学术成绩远高于州平均水平，并且是体育队冠军。我们为此感到自豪和高兴。

学校的目标是通过优质的教学和牢固的家校关系，培养每一个学生都能成才。

我校设有专门的课程，帮助学生提升英语语言能力，以及各项拓展课程，包括数字技术、初级工程师、数学、音乐、德语(5、6年级)、艺术和领导力课程。

我们提供课前和课后的监管照顾，并提供许多课外活动，如园艺，艺术和手工，运动，游戏和烹饪等。

特色课程

- 精英课程(科学与视觉艺术)
- 游泳课(校内游泳池)
- 器乐、乐队和合唱课程
- 通过阅读提高读写能力的课程，协助学生更快地提高英语能力
- 艺术、音乐、体育和STEM(科学、技术、工程和数学)高级课程
- 国际考察之旅
- 国际专业代表团到本校访问
- 数学、音乐、艺术和写作方面的丰富机会
- 同伴支持计划
- 学校领袖计划
- 昆士兰大学STEM会议
- 开放给所有年级的STEM短途旅行

课外活动

- 一年一度的多元文化节
- 区级、州级和国家级运动比赛
- 高年级露营-黄金海岸、阳光海岸或堪培拉
- 课外活动-网球、游泳、跆拳道
- 校际运动：游泳、田径、足球、篮网球、触摸式足球、网球、篮球
- 国际联校学科竞赛(ICAS)
- 牧师计划
- 设于课余时间以及假期期间的托管计划

学校设施

- 室内运动表演中心
- 25米游泳池
- 户外操场
- 两个网球场
- 篮网球和篮球场
- 探险游乐场和自然游乐空间
- 生态园
- 小吃部
- 资源中心，包括图书馆和计算机
- 向班级提供笔记本电脑和iPad

外语课程

- 英语作为非母语/方言(EAL/D)课程
- 德语专业课
- 人文课程中的文化课

国际IB文凭课程 中学短期留学
小学 中学预备课程 中学

Mabel Park 州立学校

地址: 72–116 Paradise Road, Slacks Creek QLD
网址: mabelparkshs.eq.edu.au
电话: +61 7 3489 2333
成立年份: 1984年
学生人数: 1650人

我们为学生提供了非常独特的学习环境，学校地处布里斯班南区，周边环境优美、绿树成荫，且距市中心仅30分钟车程。学校的座右铭-“我们的努力，我们的成就，我们的未来”，传达了“学生是未来的领导者”的理念。

我们秉承互帮互助、多元兼容的学校文化，致力于帮助学生取得成功，树立信心。

为了充分发挥学生的潜力，学校开设学术，体育，文化和社区责任方面的一系列课程，以鼓励学生在自己感兴趣的领域超越自我，取得优异的成绩。

学校也将努力确保学生能与充满关怀和支持的寄宿家庭共同生活，从而获得一段美好而难忘的学习体验。

特色课程

- 数学与科学精英计划(编码与机器人)(7-12年级)
- 创意产业精英课程(7-12年级)
- 体育精英课程：篮球、足球、篮网球、橄榄球联赛和非撞式橄榄球(7-12年级)
- 11年级科学、技术、工程和数学(STEM)学生大使课程
- 未来领袖课程(10年级)
- 健康专业升学项目(10-12年级)
- 商业、会计和法律研究(11-12年级)
- 工业技术与设计(7-12年级)
- 时尚与设计(11-12年级)
- 工程与建筑(11-12年级)
- 酒店管理和幼教研究(10-12年级)
- 远程飞行员(无人机)航空学(10-12年级)
- 职业教育和培训计划(10-12年级)
- IMPACT计划(7-9年级)

课外活动

- 数学和科学女生精英课程(GEMS)
- 艺术、鼓线、弦乐、乐队和多元文化表演团
- 日本俱乐部、游戏俱乐部
- 海外游学以及友谊学校交流项目
- 积极志愿服务小组

学校设施

- 室内体育中心
- 户外运动场和草地广场
- 健身房
- 演艺中心
- STEM创新实验室
- 图书馆(高级学习中心)
- 舞蹈和艺术工作室
- 健康中心培训设施
- 美发培训沙龙
- 酒店管理培训中心
- 贸易培训中心

扫描二维码

MacGregor 州立中学

地址: Blackwattle Street, MacGregor QLD
网址: macgregorshs.eq.edu.au
电话: +61 7 3347 3555
成立年份: 1969年
学生人数: 1260人

MacGregor 州立中学距离布里斯班市中心13公里，靠近格里菲斯大学和昆士兰体育和运动中心，公共交通便利，包括城市公交、公园和购物中心。

我们以卓越的学术成就以及积极、充满挑战的学习环境而闻名。并且，我们为学校多元、相互尊重的社区文化感到自豪，我们拥有来自60多个不同文化背景的老师和学生。

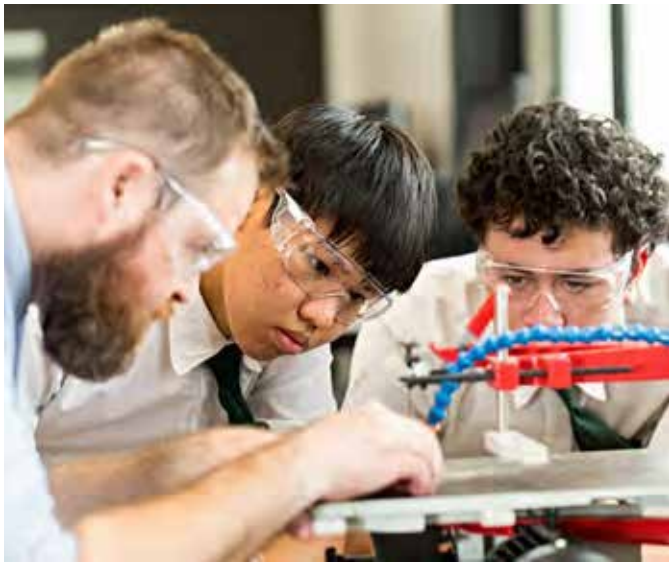

特色课程

- 学术荣誉特色课程(7-10年级)
- 商业精英课程(9年级)
- 音乐精英课程(7-9年级)
- 音乐拓展课程(12年级)
- 器乐和声乐课程(7-12年级)
- 艺术发展中心(CAD)-荣誉表演艺术课程(10-12年级)
- CAD青年荣誉表演艺术课程(7-9年级)
- 舞蹈表演队(7-12年级)
- 工程学(8-12年级)

课外活动

- 公开演讲
- 国际互通
- SMARTStart作业俱乐部
- 澳大利亚数学和地理竞赛
- 澳大利亚证券交易所模拟交易游戏
- 全州设计与技术学科奖
- 拼写马拉松
- 校园音乐剧
- 创意一代-州立学校舞台活动
- 体育项目-州级和全国性比赛
- QSSS昆士兰体育升学途径
- 游泳、越野和田径锦标赛
- 人文博物馆之夜
- 文艺汇演及表演之夜
- 语言文化日
- 多元文化汇聚-全校文化庆典

学校设施

- 设计与技术分部
- 图书馆学习中心
- 国际学生休息室
- 咖啡厅
- 户外学习中心
- 每天供应冷热食物的食堂

升学优势项目

- 昆士兰大学
- 昆士兰科技大学
- 格里菲斯大学

外语课程

- 中文(7-12年级)
- 日语(7-12年级)
- 德语(7-12年级)

扫描二维码

布里斯班
凯恩斯
中央昆士兰与弗雷泽海岸
黄金海岸
阳光海岸
汤斯维尔
昆士兰精英学院

Mitchelton 州立中学

地址: 754 Samford Road, Mitchelton QLD
网址: mitcheltonshs.eq.edu.au
电话: +61 7 3550 1111
成立年份: 1956年
学生人数: 500人

欢迎来到Mitchelton 州立中学。

Mitchelton距离市中心9公里，有许多公共交通选择。

我们提供卓越的教育和优质的设施，并且拥有专业的支持团队，竭诚为国际学生服务。我们的愿景是通过为学生提供高质量的教育课程和强有力的支持与帮助，激励学生不断获得成功。

学校小而精，提供各种课外活动机会，包括领导力培养和一系列课外活动俱乐部。多元、参与、责任以及尊重，这些价值观构成了学校制定政策和开展活动的基础。

学校班级规模小，所以学生可以更容易地交到朋友，并得到老师更多的关注和辅导。我们高年级的学生通常都能考入他们的目标大学。

我们期待您的到来。

特色课程

- 通过国家英语认证标准的中学预备课程(HSP)
- 精英学业课程(7-10年级)
- STEM获奖课程
- 提供针对性精准授课的英语教学(ESL)
- 贸易训练中心-证书课程
- 蒙特梭利课程(7-10年级)

课外活动

- 学校露营(7、9、10年级)
- Leos服务俱乐部
- Kokoda学校挑战赛
- 家庭作业俱乐部
- 为高年级学生而设的滑雪之旅
- 各种课外体育、科学、艺术俱乐部
- 舞蹈团
- 技术课程
- 国际学生之旅
- 昆士兰大学科学大使计划

学校设施

- 全新的多功能中心及演艺空间
- 国际学生中心-配备齐全的学生厨房
- 专用影视/媒体室
- 遮荫篮球场
- 全新的资讯中心和图书馆
- 崭新的食堂
- 宽阔的、绿树成荫的校园
- 配备空调的教室

外语课程

- 中文(11-12年级)
- 日语(7-10年级)
- 通过远程教育提供其他语言教学

扫描二维码

CRICOS教育机构: 00608A

Mitchelton 州立小学

地址：47 Glen Retreat Road, Mitchelton QLD
网址：mitcheltonss.eq.edu.au
电话：+61 7 3550 2333
成立年份：1916年
学生人数：540人

Mitchelton 州立小学自1916年成立以来一直为学生营造了一个友好支持的学习环境。

我们为许多国际学生提供了优质的教育和愉快的文化体验。

我们不仅致力培养学生的读写算术能力，而且还鼓励和支持每个学生保持一颗好奇的心，充分挖掘和发挥自己独特的潜能。

学校开设的学术课程旨在拓宽学生的知识领域，培养学生高层次的思维能力以及帮助学生为将来入读中学做好准备。

特色课程

- 文化活动
- 体育嘉年华(田径、越野、游泳)
- STEM获奖课程
- 与Mitchelton州立中学(可提供初、高中预备课程)保持着紧密的合作关系

课外活动

- 器乐课程(弦乐器、铜管乐器、木管乐器和打击乐器)
- 弦乐团、音乐会乐队
- 合唱团
- 活跃的学生委员会和学生领导力课程
- 科学俱乐部
- 编码俱乐部
- 创客俱乐部
- 国际象棋俱乐部
- 校外露营(4-6年级)
- 学术竞赛(数学、英语、科学和电子技术)
- 教职员工海外研学

学校设施

- 图书馆资源中心
- 礼堂
- 大型运动场
- 游泳池
- 网球场
- 冒险游乐场

外语课程

- 日语

扫描二维码

布里斯班
凯恩斯
中央昆士兰与弗雷泽海岸
黄金海岸
阳光海岸
汤斯维尔
昆士兰精英学院

Mount Gravatt 州立中学

地址: 42 Loreburn St, Mt Gravatt QLD
网址: mtgravattshs.eq.edu.au
电话: +61 7 3291 5222
成立年份: 1960年
学生人数: 1232人

Mount Gravatt 州立中学在学术、文化、体育和社区服务方面拥有出色的教育成果。学校精神是追求卓越，遵纪，并充满关怀，其中保证教学质量是学校的第一要务。

每年，我们都会招收60多名国际学生。除了学术、体育活动和创意学习的机会，学校还会为学生提供多种课外活动，如组织前往布里斯班周边旅游景点和名胜古迹的学校旅行。同时，学校还设立学习小组以及个人时间管理和规划等讲座，帮助国际学生更好地适应新的学习生活。学生可以提前学习大学课程并参加公众演讲、数学和解决问题等方面的比赛。

此外，我们鼓励学生积极担任学生领导职位，并将为12年级的毕业生举办一个特殊的毕业典礼，以庆祝大家所取得的成就。

特色课程

- 舞蹈精英课程
- 科学、技术、工程和数学(STEM)卓越计划
- 学术高级课程
- 格里菲斯大学优异表现博览会比赛，包括聘请校外导师开展各项拓展活动
- 中学公开演讲比赛
- 由堪培拉大学(Canberra University)开办的高级数学课程
- 由昆士兰辩论公会(Queensland Debating Union)举办的辩论大赛

课外活动

- 精英舞蹈团
- 机器人俱乐部
- 跑步俱乐部
- 绝地挑战耐力赛(Kokoda Endurance Trek)
- 学校音乐节目(乐队、合唱团、合唱团)和公开表演
- 鼓励学生参加一系列的竞赛(例如数学、科学和英语)
- 高中和初中戏剧社
- 国际学生学习小组
- 初中数学预习
- 环境俱乐部-关爱生态环境中心
- 国际象棋俱乐部
- IMPACT中心批判性思维项目(与昆士兰大学合作)
- 编码俱乐部
- 烹饪俱乐部
- 欧洲手球锦标赛
- QSS五人制足球
- 初中和高中读书俱乐部

学校设施

- 设施齐全的科技、艺术、建筑、工程、体育和演艺设施
- 新演艺中心
- 全自动电子学习资源中心
- 面向7-12年级学生开设一对一笔记本电脑课程(人均一台笔记本电脑)

外语课程

- 日语

扫描二维码

Murrumba 州立中学

地址: 201–207 Goodfellows Rd, Murrumba Downs QLD
网址: Murumbasc.eq.edu.au
电话: +61 7 3490 3222
成立年份: 2012年
学生人数: 1760人

我校位于布里斯班北部一个美丽的居民区，这里交通便捷，前往布里斯班市中心非常容易。同时，学校也临近摩顿湾(Moreton Bay)休闲惬意的海滩和阳光海岸(Sunshine Coast)无边无尽的美丽海滩。

我校于2012年建校，现在已成为Murrumba地区首选的学校。学校提供世界一流的课程，配备先进多样的教学设施，并使用一系列创新的教学技术。

我们的学生年龄在12至18岁之间，被称为"Murrumba的骄傲"。学校的校园环境温馨友善，能让学生在学业，社交，文化和体育等方面全面发展。

特色课程

- 足球精英课程
- 音乐精英课程(7-10年级)
- 西班牙语强化课程(7年级)
- 西班牙语浸入式课程(8-10年级)
- 工程学旗舰精英课程(7-10年级)
- 舞蹈课程(7-8年级)

课外活动

- 辩论和公开演讲
- 器乐课程：弦乐、打击乐、乐队(管乐、当代乐团和管弦乐队)和声乐合奏
- 舞蹈–初级表演队，资深表演队，开放式嘻哈乐队
- 技术小组
- 戏剧俱乐部
- 剧场体育
- 烹饪俱乐部
- SciConnect科学项目
- 学生志愿服务和社区服务计划
- 学生露营(7、9、11年级)
- 学生代表委员会
- 学生领导团队
- 家庭作业俱乐部
- 作家俱乐部
- The Lion: 学生报纸
- 体育比赛-昆士兰州Oztag杯学校比赛，篮网球、橄榄球联盟、FIS-AF国际健美操与健身联合会
- e-Sport俱乐部

学校设施

- 配备初级和高级实验室的科学中心，以及90座的演讲剧场
- 集合机器人实验室、计算机辅助设计实验室、项目设计实验室和其他一系列设计和建筑工作坊的技术和设计中心
- 超过60多处学习空间，配备最现代化的交互技术和合作式工作空间
- 符合行业标准的酒店和餐饮教学设施
- 结合了最新数字技术的iServices专区
- 涵盖电影和电视工作室，影音录制间，虚拟艺术空间，舞蹈工作室，防噪音音乐排练室，器乐工作室和300座表演艺术中心的创意行业专区
- 大型室内体育中心，包括运动机能学实验室
- 全新创新中心
- 运动场，包括篮球场和网球场
- 国际中心

外语课程

- 西班牙语(强化和沉浸式课程)

布里斯班
凯恩斯
中央昆士兰与弗雷泽海岸
黄金海岸
阳光海岸
汤斯维尔
昆士兰精英学院

North Lakes 州立学院

地址: Joyner Circuit, North Lakes QLD
网址: North thlakecollege.eq.edu.au
电话: +61 7 3482 5555
成立年份: 2002年
学生人数: 2366人

本校的愿景是激励学生实现梦想，把成功从现在延续到未来。我们提供优质的教育以及大学和职业规划帮助。学校的教学专注于学生，帮助学生解决现实世界中的问题。我们提供舞蹈和意大利语精英课程，以及包括音乐，高尔夫，篮球，橄榄球和机器人等在内的各项课外活动。

我们的初中PURSUIT荣誉课程培养学生在企业创业、全球公民及STEM等领域解决问题的能力和高阶思维能力。

学校提供学前班至12年级的课程，并为学前班至9年级，以及10年级至12年级学生分别设立了单独的学习区域。

学校的教学设施还包括礼堂，体育场，表演艺术中心，以及舞蹈教室等等。

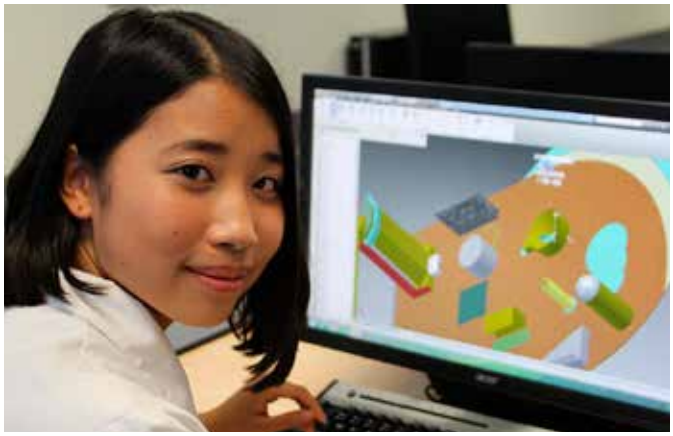

特色课程

- 特色高尔夫课程
- 特色篮球课程
- 特色橄榄球课程
- 特色舞蹈课程
- 意大利语沉浸式课程(7-9年级)
- PURSUIT荣誉课程(7-9年级)
- DIAMOND精英课程(小学)
- 拓展和高级课程
- 数学、科学、英语和计算机等学科的国际联校学科竞赛(ICAS)
- 器乐课程及比赛
- 地区、州级和国家级机器人技术大赛
- 舞蹈、音乐及合唱表演
- 全面综合的职业教育课程(10-12年级)
- 启蒙课程(7年级)

课外活动

- 学校露营
- 器乐课程
- 机器人课程
- 户外教育露营
- 姐妹学校交流
- Get Smart家庭作业计划
- 学科课程辅导

学校设施

- 礼堂
- 虚拟现实教室
- 机器人实验室
- 表演艺术中心
- 舞蹈和戏剧工作室
- 达到行业水准的餐饮教学设施
- 图书馆
- 国际学生教室
- 12年级学生公共学习区域

外语课程

- 意大利语
- 中文

Rochedale 州立中学

地址: Priestdale Road, Rochedale QLD
网址: rochedaleshs.eq.edu.au
电话: +61 7 3340 0400
成立年份: 1983年
学生人数: 1600人

Rochedale 州立中学位于布里斯班南区，交通便利，20分钟即可直达布里斯班市中心，只需45分钟即可抵达黄金海岸。学校面积广阔，校园被树木环绕，有各种本地的野生动物相伴，并拥有学校自己的农场。

我校分为低年级(7-9年级)和高年级(10-12年级)两大校区，并与大学和其他培训机构建立了合作关系，能帮助学生更好地规划未来的升学道路。

学校课程设置广泛，并提供各种课外活动，包括无人机驾驶，排球，家庭作业俱乐部，澳大利亚动物园之旅和包括骑马、划独木舟在内的露营活动。

学生还可以提前参加大学组织的活动，如少年英才(Young Achievers)，未来领袖(Future Leaders)和科学、技术、工程和数学(STEM)训练营活动。

特色课程

- 工程学精英课程(11-12年级)
- Rochedale体育课程，包含橄榄球、排球、篮球和无网篮球
- 表演艺术精英课程，包含舞蹈、戏剧和音乐(APEX)
- 科学、技术、工程和数学(STEM)课程
- 水上运动
- 农业科学课程
- 工程学、健身、建筑装饰、建筑、酒店餐饮和商务证书课程

课外活动

- 海外露营和旅游项目
- 校际体育、音乐和文化节目
- 农业展会
- STEM课程，包括学校F1活动
- 表演艺术、舞蹈、器乐和学校音乐剧
- 爱丁堡公爵奖励项目

学校设施

- 职业培训学校，专门开设工程学专业
- 现代创新技术设施
- 多媒体、电影和电视演播室
- 舞蹈和表演礼堂
- 学校农业农场
- 现代科学中心，配备专业的化学、物理和生物学设施
- 录音室

升学优势项目

- 与昆士兰大学、昆士兰科技大学、格里菲斯大学和南昆士兰大学合作开设升学衔接课程

外语课程

- 中文(普通话)

扫描二维码

布里斯班
凯恩斯
中央昆士兰与弗雷泽海岸
黄金海岸
阳光海岸
汤斯维尔
昆士兰精英学院

Springfield Central 州立中学

地址: 90 Parkland Drive, Springfield Central QLD
网址: springfieldcentalshs.eq.edu.au
电话: +61 7 3470 6222
成立年份: 2011年
学生人数: 1821人

Springfield Central 州立中学位于布里斯班西南部，距离布里斯班中央商务区仅 35 公里。学校文化多元，并高度重视国际学生为学校所做出的的贡献。

我校学风严谨，校纪严明，拥有一个安全、互助的校园环境，并配备了素质优良的教师队伍，可单独辅导每个学生，以确保学生能在未来取得成功。

同时，我们也为国际学生设计了专属的休息室和厨房，帮助他们更专心的学习。学校的教学设施还包括机器人实验室、健身房、无人机和VR虚拟现实赛车装备。

成绩优异的学生可以参加我们的科学，数学和技术课程或我们的健康职业计划。此外，我们还有一个名为“Shark Tank”的商业创意竞赛。

为了帮助学生提高英语水平和结交更多的朋友，学校开设了多种俱乐部，包括家庭作业俱乐部，科技俱乐部，机器人俱乐部和国际象棋俱乐部等。

特色课程

- 数学和科学精英课程
- 音乐精英课程
- 英语和人文学精英课程
- 与健康联盟(Health Alliance)的合作课程，提供在医疗保健领域的就业机会
- WesTec贸易培训中心

课外活动

- 机器人俱乐部
- 家庭作业俱乐部
- 领导力课程
- 舞蹈社和舞蹈团
- 学校、学区和地区体育
- 合唱团和表演团
- 器乐课程，包括乐队和剧团
- 辩论和公开演讲
- 国际象棋俱乐部
- 阅读俱乐部
- 媒体俱乐部

学校设施

- 国际学生中心
- 现代化的表演艺术中心
- 全新的多功能体育馆
- 独立的高年级学生学习大楼
- 机器人实验室
- 八个专业科学实验室
- 符合行业标准的厨房
- 美术馆和现代工作室
- 电影和电视剪辑室，影音录制间
- 达到行业标准的工作室，提供多种相关就业途径
- 学校食堂
- 户外球场和运动场
- 阶梯教室
- 设备齐全的现代音乐中心
- 大型开放式图书馆
- 最新技术设备，包括无人机和3D打印设备
- 独立的初中学生学习大楼

升学优势项目

- 与南昆士兰大学Springfield校区建有合作关系
- 去昆士兰大学校区的交通非常便捷
- 学生可参加昆士兰大学的少年英才计划(Young Achievers Program)
- 昆士兰科技大学
- Mater健康联盟计划(Mater Health Alliance Program)

外语课程

- 日语
- 通过远程教育学院(School of Distance Education)提供其他多种语言课程

扫描二维码

CRICOS教育机构: 00608A

Stretton 州立学院

地址: Illaweena St, Stretton QLD
网址: strettonsc.eq.edu.au
电话: +61 7 3723 0333
成立年份: 2007年
学生人数: 3370人

Stretton 州立学院希望所有在这学习的学生都能保持健康，快乐和自信，并具有强烈的归属感。学校注重培养学生解决问题的能力，适应能力，情商和思辨能力，帮助他们为应对未来的挑战和机遇做好准备。

追求卓越，创造机遇，是学校的目标，我们致力于培养和提升学生的自信心。Stretton 州立学院鼓励包容多元、相互理解和尊重的校园文化。

特色课程

- Lighthouse学术精英课程(4-9年级)
- 器乐课程(4-12年级)，包括铜管乐器、木管乐器
- 弦乐课程(4-12年级)，包括小提琴、中提琴、大提琴和低音提琴
- 体育精英课程，包括橄榄球联赛、排球、非撞式橄榄球和英式足球(4-12年级)
- 体育和器乐课程海外游学
- 作业辅导
- 机器人课程
- 学术指导
- 学生会和学生领导力
- 科学学生大使
- 露营和户外教育课程

课外活动

- 游泳、越野和田径锦标赛
- 人造车(人力车辆)
- 学校音乐剧
- 戏剧作品
- 午餐活动和俱乐部社团
- 和谐日庆祝活动

学校设施

- 科学专业设施
- 表演艺术中心，包括礼堂
- 专用的器乐排练教室
- 体育馆、健身房和户外运动场
- 图书馆和协作学习空间
- 数字技术设施
- 设计技术设施，包括车间和3D打印

升学优势项目

- 昆士兰大学
- 昆士兰科技大学
- 格里菲斯大学

外语课程

- 意大利语(5-12年级)
- 通过远程教育学习其他语言

扫描二维码

Sunnybank 州立中学

地址: 50 Eddington Street, Sunnybank QLD
网址: sunnybanshs.eq.edu.au
电话: +61 7 3323 8111
成立年份: 1963年
学生人数: 700人

Sunnybank 州立中学为学生营造了一个独特、安全、充满活力的学习环境。

学校提供多种多样的机会和可能性，旨在引领每个学生茁壮成长，在体育、职业、文化和学术等领域取得成功。

我校拥有深厚的传统，并以卓越的教学成就享有盛誉。本校的校训是“成就卓越之路千万条”(Many ways to excel-lence)，它反映了我们对优质教育的执着追求。

作为国际学习社区的一份子，我们注重建立与国际合作伙伴间的关系。20多年来，学校一直欢迎来自其他国家的学生，并为我们的国际学生提供寄宿家庭服务。

特色课程

- 科学、技术、工程和数学(STEM)(国家创新学校奖获得者，STEM)
- 数学与科学拓展课程
- 英语与人文拓展课程
- 数字和设计技术
- 广泛的职业培训
- 国际学术支持计划
- 个性化的学生支持和辅导服务
- 校际体育
- 器乐
- 学术辅导

课外活动

- STEM
- 学生领导力
- 公开演讲
- 辩论
- 化学实验
- 家庭作业项目
- 文化与健康项目以及短途旅行
- 学术竞赛(数学、科学、英语)

学校设施

- 数字创新中心(无人机、编码、机器人、STEM、虚拟现实)
- 媒体专区
- 符合行业标准的餐饮和厨房设施
- 现代工业技术设施
- 由注册培训机构(RTO)提供职业教育和培训(VET)
- 现场实地咖啡培训-Breezeway
- 体育馆
- 田径设施
- 健身房
- 邻近主要交通线路
- 国际学生专区

升学优势项目

- 有机会学习专门的个人发展和职业发展课程
- 提供大学升学相关的个性化帮助与支持
- 提前入读布里斯班的高等院校

外语课程

- 中文(普通话)
- 日语
- 周末中文学校
- 远程教育
  - 法语
  - 日语
- 提供多种第一语言的高阶外部语言考试(有助于大学升学)

Sunnybank 州立小学

地址: 50 Eddington Street, Sunnybank QLD
网址: sunnybanss.eq.edu.au
电话: +61 7 3452 4888
成立年份: 1959年
学生人数: 330人

Sunnybank 州立小学为学生营造了一个温暖和友好气氛的校园环境。学校位于Sunnybank的中心地带，提供从学前班至6年级的教育。

我们非常自豪能为孩子们创建一个包容、和谐的社区，这里欢迎来自世界各地的孩子和父母。此外，我们致力于为学生提供广泛的优质学习体验，因此学校开设了一系列的课外活动。

在Sunnybank 州立小学，学生们的日常学习都是充实且愉快的。

特色课程

- 基于证据导向的阅读和写作培训
- 基础语音合成课程
- Heggerty音位意识课程
- 国际学生支持计划
- 高年级学生领导力项目
- 体育课程
- 图书馆和高级技术技能(每周专业课)
- 与IMPACT中心合作的在线拓展课程，包括技术、写作、数学
- 与附近中学合作的拓展课程
- 非英语语言(LOTE)课程(如中文普通话)
- 全校身体健康和支持课程
- 由社会工作者、学校牧师和辅导主任所提供的学生支持服务
- 学校资助的一对一iPad课程
- 融合教育，包括英语作为非母语/方言(EAL/D)支持课程
- 器乐课程-弦乐和管乐(3-6年级)

课外活动

- 面向5、6年级学生的露营活动(丛林或海边每年交替)
- 面向各年级学生的导览活动和短途旅行，包括参观天文馆以及野生动物园
- 家庭作业俱乐部
- 舞蹈节目
- 各年级游泳课
- Sunny学前班学童启蒙计划
- 8岁以下学童日间课程
- 和谐日(Harmony Day)庆祝活动
- 学生委员会
- 校际比赛体育庆典(5、6年级)，包括了足球、无网足球、篮球、以及橄榄球比赛
- 导师辅导计划
- 唱诗班

学校设施

- 配备无线网络、智能黑板的教室，可连接平板、笔记本和台式电脑
- 两个探险乐园
- 大型体育场
- 户外学习空间
- 多功能礼堂
- 配备交互式智能黑板、平板、笔记本和台式电脑的资源中心
- 篮球场
- 网球场和篮网球场

外语课程

- 中文(普通话)

布里斯班
凯恩斯
中央昆士兰与弗雷泽海岸
黄金海岸
阳光海岸
汤斯维尔
昆士兰精英学院

The Gap 州立中学

地址: 1020 Waterworks Rd, The Gap QLD
网址: thegapshs.eq.edu.au
电话: +61 7 3511 3888
成立年份: 1959年
学生人数: 1696人

作为一所多元包容的全球化学习型学校，我们以卓越的学术成就和文化追求享誉全州。20多年来，学校一直欢迎国际学生来我校就读。

我们相信，学习使人进步。我校秉承：放眼未来、勇往直前、永葆善良的价值观。

通过团队合作、忠诚和领导力等不间断的活动和项目，每个学生都能在学校中找到归属感。这里的学习充满互动和交流，能激发学生的参与感、好奇心、并让他们保持快乐和热情。

学校拥有现代化的设施，包括独具特色的领导力培训中心，新的科学、技术、工程、艺术和数学(STEAM)教学大楼，室内运动场和表演艺术中心。

特色课程

- 科学、技术、工程、艺术和数学(STEAM)精英课程
- 音乐强化课程
- 专业排球课程
- 应用积极心理学课程
- 戏剧、音乐、电影和电视
- 视觉艺术
- 行业技能和平面设计
- 数字技术
- 英语作为非母语/方言(EAL/D)课程，为国际学生的学习提供帮助与支持

课外活动

- 器乐节目和合唱团
- 俱乐部-国际象棋，攀岩
- 辩论和公开演讲
- 戏剧

学校设施

- 全新的科学、技术、工程、艺术和数学(STEAM)教学大楼
- 澳大利亚首家独一无二的领导力培训中心
- 影视剪辑套间
- 工业技术车间
- 现代化室内体育中心
- 表演艺术空间
- 视觉艺术画廊空间

升学优势项目

- 12年级学生可通过修读课程，提前获得大学学分：
  昆士兰大学、昆士兰科技大学、格里菲斯大学和邦德大学
- 通过昆士兰科技大学Start QUT、昆士兰大学Enhenced Studies及格里菲斯大学Guests项目提前体验大学课程
- 技术与继续教育(TAFE)学院-直升

外语课程

- 中文(普通话)
- 德语

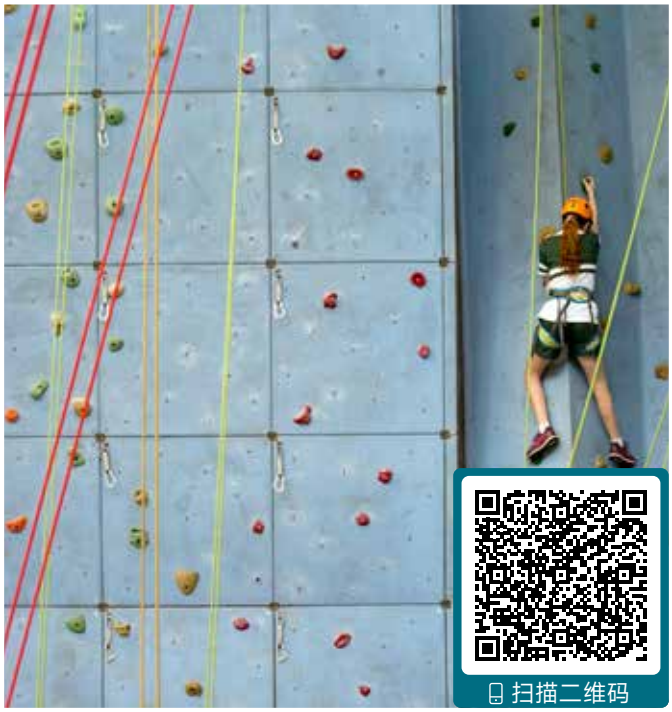

扫描二维码

CRICOS教育机构：00608A

Upper Mount Gravatt 州立小学

地址: 1899 Logan Road, Upper Mount Gravatt QLD
网址: upmtgravss.eq.edu.au
电话: +61 7 3421 3111
成立年份: 1929年
学生人数: 500人

Upper Mount Gravatt 州立小学是一所多元包容和积极向上的学校，学校鼓励学生在学术、艺术、体育和情商方面全面发展。

我们的课程科目涵盖所有关键学习领域，尤其注重读写和算术、以及批判性和创新性思维。同时，学校也注重满足学生成长的个体需求。

我校为学生提供了一流的设施，包括游泳池、网球场、游乐场、低绳网运动区、学生休息室、大型操场和新建的拥有影音录制区的表演艺术中心。

此外，学校也会为学生组织各种学习旅行，前往Tallebudgera海滩、Currumbin农场校园以及Kindilan探险营地等地。

我校在教授国际学生方面拥有广泛的经验，并且非常重视文化的多元性和语言学习。

特色课程

- MiniLIT早期读写课程(1-3年级)
- MacqLIT读写课程(3-6年级)
- 读写和算术能力支持课程
- 携带自己的iPad计划
- 非英语语言(LOTE)课程(学前班至6年级)
- 全校健康及学生支持课程
- 英语作为非母语/方言(EAL/D)支持课程

课外活动

- 合唱团和乐队
- 器乐
- 学生领导计划
- 艺术节目
- 露营和远足
- 跑步俱乐部、中文俱乐部和家庭作业俱乐部
- 游泳和田径嘉年华
- 社区活动
- 跳舞
- 足球
- 篮球、篮网球和网球场
- 健身馆
- 低绳索课程
- 社区咖啡馆
- 学前班和学后班
- 游泳
- 越野
- 田径
- 铁人三项
- 足球
- 代表学校参加地区、州级和全国级比赛

学校设施

- 宽敞的校园
- 冒险游乐场
- 生动活泼的课堂环境
- 表演艺术中心
- 资源中心(图书馆)
- 媒体工作室(影音录制室)

外语课程

- 中文(普通话)(学前班至6年级)

布里斯班
凯恩斯
中央昆士兰与弗雷泽海岸
黄金海岸
阳光海岸
汤斯维尔
昆士兰精英学院

Wellington Point 州立中学

地址: 2–36 Badgen Road, Wellington Point, QLD
网址: well ingtonpoint tshs.eq.edu.au
电话: +61 7 3820 4222
成立年份: 1988年
学生人数: 972人

Wellington Point 州立中学拥有现代化的校园环境和教学设施，学校占地26英亩，位于美丽的摩顿湾(Moreton Bay)，临近商店和公共交通。

学校课程设置广泛，为学生提供一系列学术课程、特殊课程、职业教育课程以及体育和文化活动。我们的特色课程包括学术领导力，科学、技术、工程和数学(STEM)课程，体育精英课程和艺术课程。

我们为学校多元的文化感到自豪，同时，学校采用因材施教的教学方法，会根据每个学生的兴趣和目标提供个性化帮助与支持。我校的校训为“志存高远”(Aim High)，我们鼓励每个学生积极进取，并且致力于帮助他们获得终生受益的资格证书。

特色课程

- 体育英才计划(ESAP)
- ENCORE(艺术)课程
- LEAP(领导力、拓展、强化项目)
- BASE(课后辅导)课程
- 建筑与施工二级证书
- 物流二级证书
- 健康科学协助三级证书
- 金融服务二级证书
- 健身三级证书
- 水上运动
- 短期英语读写课程(升读高级英语课程的过渡课程)
- TAFE其他证书课程(学校支持)

课外活动

- 科学、技术、工程和数学(STEM)小组
- 社团和俱乐部，如国际象棋和机器人等等
- 音乐，包括乐队和器乐团体
- 跳舞
- 运动队和比赛
- 领导力课程和学生会
- 辩论
- 学校露营

学校设施

- 多个运动场和设施
- 国际学生教室
- 表演艺术剧院
- 食堂

升学优势项目

- 可经常拜访本地大学和技术与继续教育学院(TAFE)
- 12年级学生可提前修读大学科目
- 为11、12年级学生举办大学升学讲座

外语课程

- 日语

扫描二维码

CRICOS教育机构：00608A

Whites Hill 州立学院

地址：138 Burn Street, Camp Hill QLD
网址：Whiteshillsc.eq.edu.au
电话：+61 7 3900 8333
成立年份：1957年
学生人数：750人

Whites Hill 州立学院提供学前班至12年级课程，学校坐拥26公顷的绿地，距离布里斯班市中心仅8公里。

学校在教授国际学生方面积累了许多经验，我们为学生提供了澳大利亚沉浸式的学习环境，以让学生在严谨的学术环境中获得真正的国际体验。

我们为所有学生营造了一个充满帮助与关怀的学习环境，学校包容和支持的文化，有助于学生在学术和文化等领域全面成长。

Whites Hill 州立学院开设一系列课外活动，包括科学、技术、工程和数学(STEM)课程、短途旅行、音乐和体育运动，以提升学生的学习生活体验。

学校是布里斯班三所开设中学预备课程的学校之一。从小学到12年级，我们为国际学生提供无缝的教育体验，并始终致力于为国际学生提供帮助与支持。

特色课程

- 精英体育课程-健美操和游泳
- 法语双语课程(学前班和一年级)
- 帮助学生掌握21世纪新技能的显性教学
- 海外交流学习项目
- 中学预备课程

课外活动

- 工程专业(机器人、编码、电子学等)
- 校际体育竞赛班
- 11 年级学生大堡礁课程扩展项目
- 为所有学生提供帮助与支持的家庭作业俱乐部
- 表演艺术课程，包括器乐、管乐和音乐表演
- 针对低年级、中高年级学生的学生领导力项目
- 演讲与戏剧俱乐部(小学)
- 盆景俱乐部(中学)
- 学术冒险家
- 生态海军陆战队俱乐部
- 少年体能俱乐部(小学)
- 日语拓展课程
- 二级篮球队和排球队
- 艺术/音乐午餐会
- 与击剑俱乐部合作
- 短程旅行和每年露营
- 参与Lion Youth Quest公开演讲和领导力项目
- 通过日常对话社团和读书俱乐部帮助学生融入校园生活

学校设施

- 国际学生中心-艺术和亚洲学习中心(AALC)
- 25米游泳池
- 可容纳1,000人的学校礼堂
- 综合学习中心：包括学院资源中心、演讲厅、技术中心和多媒体教室
- 与科学、技术、工程和数学(STEM)学习相关的创新中心
- 学前班至12年级学生都能使用相关的电子设备
- 设施先进的学生食堂
- 为低年级学生提供iPad和电脑，为中年级学生提供课堂使用的iPad，为高年级学生提供单独的笔记本电脑(学校提供)

外语课程

- 通过布里斯班远程教育学院学习语言课程，包括日语
- 外部语言考试，包括阿拉伯语、韩语、法语、意大利语、中文普通话和越南语
- 校外考试成绩可用于大学升学

Woodcrest 州立学院

地址: 38 Nev Smith Drive, Springfield QLD
网址: woodcrestsc.ed.edu.au
电话: +61 7 3280 2444
成立年份: 1998年
学生人数: 1800人

Woodcrest 州立学院位于昆士兰斯普林菲尔德市(Spring-field City), 占地17英亩, 是一所充满活力的学校。学校开设学前班至12年级课程, 致力于为学生提供最佳学习体验。

Woodcrest 州立学院属于斯普林菲尔德地区"教育城"(Education City)规划的一部分。学校毗邻南昆士兰大学斯普林菲尔德校区, 并与之建立了密切的合作关系。

学校配有先进的现代化教学设施, 为学生提供丰富并且充满互动的课程以及各种升学途径。技术、体育以及表演艺术课程均为学校的特色课程。

特色课程

- 澳式足球精英课程(7-10年级)
- 篮球精英课程(7-12年级)
- 排球精英课程(7-12年级)
- 视觉与表演艺术杰出艺术计划
- 音乐会乐队、舞台乐队、弦乐团
- 科学、技术、工程和数学(STEM)-Tetrix 机器人挑战赛, 滴定比赛, 机器人挑战赛
- 包含社区培训的酒店与餐饮课程(10-12年级)
- 学术指导和辅导
- 课后家庭作业俱乐部
- 管道工、零售化妆品、沙龙、旅游与活动、健康以及汽车物流等二级证书
- 航空、健康、旅游和活动三级证书
- 司法行政四级证书

课外活动

- 兴趣俱乐部-机器人、戏剧、声乐、艺术、摄影、音乐俱乐部
- 各种体育项目的校际运动会和盛典

学校设施

- 多功能教学设施
- 200多个座位的表演艺术和媒体礼堂
- 酒店餐饮行业的专用厨房
- ICT 培训教室和支持学生自带笔记本电脑的科学、技术、工程和数学(STEM)实验室
- 体育馆和体育设施

升学优势项目

- 昆士兰大学青年英才计划(Young Achievers Program)
- 昆士兰大学拓展项目
- 攻读证书课程自动升学进入南昆士兰大学
- 南昆士兰大学起步课程(Head Start Program)
- WesTec联盟–提供可升学职业教育的一系列证书课程

外语课程

- 日语(7-12年级)

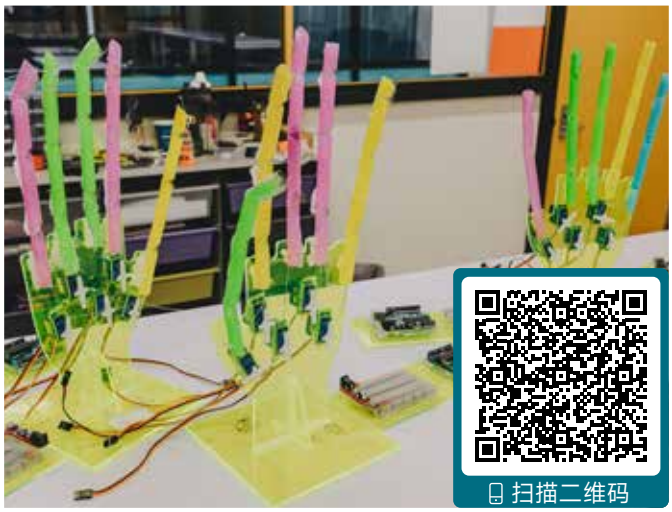

扫描二维码

Yeronga 州立中学

地址: 159 Villa Street, Yeronga QLD
网址: yerongashs.eq.edu.au
电话: +61 7 3249 1400
成立年份: 1960年
学生人数: 800人

欢迎报考Yeronga 州立中学。我校距离布里斯班市中心和充满活力的南岸公园(South Bank Parklands)文化专区仅为5公里。

Yeronga 州立中学注重为学生提供系统的英语和数学课程，并且，学校因其卓越、成功的教学而享有盛誉。

我校学生来自世界各地，体现了澳大利亚多元的文化与生活环境。学校以学生为中心，努力为每个学生提供帮助，以确保他们能迈向成功之路。

Yeronga 州立中学的寄宿家庭项目已运营了25年，并且，学校拥有优秀的英语辅导课程，包括集体课程和个人辅导，能帮助国际学生更好地适应新的环境。

特色课程

- 拓展课程
  - STEM
  - 体育
  - 艺术
- 虚拟现实课程
- 大学合作项目
- 中文强化课程
- 与昆士兰科技大学合作开设的孔子课堂
- 领导力课程

课外活动

- 校内职业教育课程
  - 建造业一级证书+白卡
  - 基础金融知识一级证书
  - 零售专业二级证书
  - 家具制造二级证书
  - 园境美化二级证书
  - 工作技能和职业教育二级证书
  - 视觉艺术二级/三级证书
  - 应用语文(中文)二级/三级证书
  - 影视和媒体三级证书
- 音乐课程
  - 器乐
  - 合唱团
  - 摇滚乐队
- 校园音乐剧
- 戏剧俱乐部
- 健身房：形体塑造和健身
- 辩论
- 学生会
- 交流与互动俱乐部

学校设施

- 表演艺术和音乐教学楼
- 体育中心，设施包括攀岩墙、绳索垂降、使用弹性地板的篮球场以及健身房
- 创新学习中心/语言交流中心
- 虚拟现实学习中心
- 贸易培训中心
- 科学实验室
- 两个大型运动场
- 网球场/篮球场/篮网球场

升学优势项目

- 格里菲斯大学GUEST项目
- 昆士兰大学拓展项目
- 昆士兰科技大学Start QUT计划
- 南昆士兰大学起步课程(Head Start Program)

外语课程

- 中文
- 西班牙语
- 日语
- VET中文
- 获得外部语言考试的机会
- 通过布里斯班远程教育学院学习语言课程

扫描二维码

布里斯班市植物园

CRICOS Provider: 00918

凯恩斯

凯恩斯位于热带北昆士兰地区。该地区以大堡礁、热带雨林以及世界遗产戴恩树雨林(Daintree Rainforest)等地闻名于世，这些独一无二的自然奇观为所有来到这里学习生活的学生提供了绝无仅有的探索、发现和休闲体验。

州立中学(SHS & SSC)
7-12年级

州立小学(SS)
学前班-6年级

州立学院(SC)
学前班-12年级

昆士兰精英学院(QA)
10-12年级

IB 国际IB文凭课程

HSP 中学预备课程

RSA 中小城市短期留学

中央商务区(CBD)

列车线路

主干道

机场

了解更多关于
在凯恩斯学习的信息

布里斯班
凯恩斯
中央昆士兰与弗雷泽海岸
黄金海岸
阳光海岸
汤斯维尔
昆士兰精英学院

Cairns 州立中学

地址: Cnr Sheridan and Upward Sts, Cairns QLD
网址: cairnsshs.eq.edu.au
电话: +61 7 4050 3033
成立年份: 1917年
学生人数: 1704人

Cairns 州立中学位于凯恩斯的市中心-大堡礁的门户城市。

本校以优异的学术成绩以及在音乐、表演艺术、视觉艺术和运动领域的卓越表现而享有令人钦羡的声誉。学校的课程能给予学生在学术和职业方面多重选择。

Cairns 州立中学致力于培养有求知欲、知识丰富、关心他人、在学习上不断进取和具有世界公民意识的年轻一代。

我们努力为所有学生营造了一个健康、安全的校园环境，倡导多元化，建立良好的国际关系。我们在培养国际学生方面拥有丰富的经验，并为此感到自豪。

我们与寄宿家庭建立了长期的合作联系，并致力于为学生提供优质的学习生活体验。

特色课程

- 精英课程-合唱团音乐、管弦乐、舞蹈、技术戏剧、戏剧、视觉艺术、足球、曲棍球、篮球和科学、技术、工程和数学(STEM)
- 航空航天系统
- 水生实践
- 多媒体研究
- 娱乐和旅游研究
- 摄影
- Euroka-实践中的媒体艺术
- 广泛的职业教育和培训(VET)资格

课外活动

- 艺术设计中心、时装秀
- 舞蹈和戏剧之夜
- 游泳和田径嘉年华
- 器乐和学校音乐剧
- 慈善活动
- 水肺潜水课程(PADI证书)
- 工作经验计划
- 新西兰滑雪之旅
- 意大利留学之旅
- 日本旅行
- 戴恩树雨林(Daintree Rainforest)户外课堂
- 体育-游泳、越野、田径、篮球、无网球、足球、板球、垒球、曲棍球

学校设施

- 表演艺术中心
- 游泳池
- 录音棚
- 社区会堂
- 体育大楼
- 科学技术中心
- 新装修的现代化图书馆
- 科学实验室
- 礼堂

升学优势项目

- 与所有澳洲大学都建立了良好的合作关系
- 昆士兰大学
- 昆士兰科技大学
- 格里菲斯大学
- 詹姆斯·库克大学
- 昆士兰中部大学

外语课程

- 意大利语、日语、普通话、远程教育学校(西班牙语、法语、德语)

扫描二维码

CRICOS教育机构: 00608A

Edge Hill
州立小学

地址: 254 Pease Street, Edge Hill QLD
网址: edgehillss.eq.edu.au
电话: +61 7 4037 9555
成立年份: 1940年
学生人数: 1000人

Edge Hill 州立小学位于昆士兰州美丽的北部地区，并享有卓越的声誉。我们注重培养孩子的各个方面，鼓励和支持学生成长成为未来的领导者。

我们的课程设置全面，与时俱进，并充满互动。不仅能培养学生读写和算术能力，也注重学生在科学、技术、工程和数学(STEM)，语言和音乐等方面的发展，以帮助您的孩子具备21世纪成功所需的技术能力，创造力，全球意识和自信心。

我校为学生提供了丰富多彩而有益的学习经历。我们的学生无一不热爱着自己的学校，我们也欢迎来自世界各地的学生。

特色课程

- 日语沉浸式课程
- 科学、技术、工程和数学(STEM)课后精英班
- 可持续生活厨艺与园艺项目
- 课后托管
- 游泳课

课外活动

- 器乐(三个弦乐团和两个管乐团)
- 三个荣获奖项的合唱团
- 公开演讲
- 双年学校音乐剧
- 校际体育比赛
- 双年日本之旅
- 体育-游泳、越野、田径、篮球、无网球、足球、板球、垒球、曲棍球

学校设施

- 游泳池
- 大型体育场
- 体育馆
- 专门的STEM教学大楼(包括机器人实验室、“lego-torium”、电子实验室、开放式创新中心)
- 游乐场
- 表演艺术中心
- 维护良好的操场

外语课程

- 日语

Malanda 州立中学

地址: Memorial Avenue, Malanda QLD
网址: marandashs.eq.edu.au
电话: +61 7 4096 7111
成立年份: 1963年
学生人数: 550人

在Malanda 州立中学(SHS), 我们为自己杰出的学术成就和深刻的社区意识感到自豪。

Malanda 州立中学位于气候舒适的阿瑟顿高地(Atherton Tablelands), 昆士兰州北部地区, 凯恩斯以西70公里处。学校周围环绕着热带雨林和世界遗产区域, 西边临近Scle-rophyll森林, 东边可前往大堡礁一日游。

我们的学校虽小, 却被公认为是学术上的"卓越之地", 学生在这里可以体验到丰富且定期举办的各种文化, 体育和社交活动。

Malanda 州立中学欢迎来自世界各地的国际学生来体验我们壮观、美丽的自然环境, 我们同时也欢迎您为学校带来更多的多样性和文化输入。

特色课程

- 农业中的嵌入式技术(无人机、农场机器人)
- 面向10年级学生的数学和科学拓展课程
- 注册培训组织(RTO)提供职业培训计划
- 高年级学生社区项目, 本地社区成员支持计划

课外活动

- 日语俱乐部
- 国际象棋俱乐部
- 编程和机器人俱乐部
- 艺术俱乐部
- 越野跑步俱乐部
- 戏剧俱乐部
- 体育比赛(橄榄球联赛、橄榄球、排球、板球、田径、越野、游泳)
- 器乐课程
- 学校合唱团和乐队

学校设施

- 科学实验室
- 健身房和训练中心
- 符合行业标准的工作室
- 大型多功能体育大厅, 拥有用于学校表演的舞台
- 大型体育场
- 符合餐饮行业标准的厨房和教学设施
- 计算机研究室
- 牛群和山羊的围场和牧场
- 农业技术培训中心, 拥有园区和相关处理设施
- 园艺遮阳棚
- 带远程教育中心的图书馆
- 学校小卖部
- TAFE工程和汽车设施

升学优势项目

- 可升读各类职业课程, 包括信息数字媒体技术一级证书, 工程学二级证书, 农业操作二级证书、健身三级证书和酒店餐饮二级证书
- 与昆士兰所有大学都建立了合作关系, 包括詹姆斯·库克大学、昆士兰大学、昆士兰科技大学和中央昆士兰大学

扫描二维码

Redlynch 州立学院

地址: Jungara Road, Redlynch QLD
网址: redlynchsc.eq.edu.au
电话: +61 7 4039 9222
成立年份: 1932年
学生人数: 1950人

Redlynch是一所现代化的学校，校园坐落在美丽而安全的居民区，营造了一个互助、友好的学习氛围。学校提供学前班至12年级课程，致力于帮助每一位学生铺就未来成功之路。

我校距凯恩斯市中心以及北部海滩不到10公里。学生既可前往欣赏大堡礁的美景以及世界遗产戴恩树雨林，又可参加学校组织的各种旅行，如小岛徒步或海边露营。

学校开设的获奖课程“音像直播与制作”(Live Production Enterprise)，向小型企业和本地社区组织提供相关的活动组织和管理服务，帮助学生获得真实的实际工作经验。

此外，学校还成立了专业的国际学生关怀团队以及创新的英语辅导课程，专为国际学生提供相关帮助与支持。

特色课程

- Redlynch艺术精英课程(RACE)：舞蹈、戏剧、音乐和视觉艺术
- 器乐：乐队、合唱团
- 音像制作与服务以及科学、技术、工程和数学(STEM)精英课程
- 科学拓展课程
- 运动员发展课程
- 户外教育-滑水、山地自行车、徒步旅行、露营、浮潜
- 学校健康课程
- 学生辅导课程
- 英式橄榄球联赛课程
- 职业培训课程
- 在校就业培训及学徒项目
- 日语拓展课程-初中
- 原住民明日和未来领袖(Indigenous Leaders of Tomorrow and Indigenous Leaders of the Future)课程
- 国际旅行：日本、法国

课外活动

- 文艺晚会和活动
- 学校家庭节
- 公开演讲比赛
- 学生会
- 器乐
- 水肺潜水(PADI认证)
- 领导力项目
- 新西兰滑雪之旅
- 世界挑战赛项目

学校设施

- 现代化的学习设备，包括Wi-Fi、数码投影仪和电子白板
- 科学与创新中心
- 表演艺术教学大楼
- 酒店和餐饮中心
- 实用艺术中心
- 创意及工业科技中心
- 多功能体育中心

外语课程

- 日语
- 法语
- 西班牙语

布里斯班
凯恩斯
中央昆士兰与弗雷泽海岸
黄金海岸
阳光海岸
汤斯维尔
昆士兰精英学院

Smithfield 州立中学

地址: O"Brien Road, Smithfield QLD
网址: smithfieldshs.eq.edu.au
电话: +61 7 4058 4333
成立年份: 1983年
学生人数: 1260人

Smithfield 州立中学在为学生提供优质教育方面有着辉煌的历史，学校深以为荣。

学校与詹姆斯·库克大学、Trinity Beach 小学都建立了独特的合作关系，提供从小学到大学的无缝衔接。我校与詹姆斯·库克大学合办的精英课程，可以为向往进入大学深造的学生提供升学途径。

我校开设全面丰富的课程，让所有学生都能掌握21世纪所需要的技能并取得成功。

学校坐落在美丽的凯恩斯北部海滩区，距凯恩斯中心约 15公里。

特色课程

- 与詹姆斯·库克大学合办的高等教育预科(Tertiary Aspirations Academy)课程
- "哲学的应用"课程
- 广播传播、管理和制作
- 户外教育(皮划艇、绳索垂降、浮潜、露营和徒步旅行)
- 英式足球精英班
- 篮网球精英班
- 爵士乐精英班
- 创新计划
- 科学、技术、工程和数学(STEM)课程

课外活动

- 机器人技术
- 水肺潜水课程
- 器乐课程
- 学生领导力项目
- 辩论和公开演讲
- 体育

学校设施

- 运动员发展和表演艺术中心
- 一流的科学实验室
- 剧院和舞蹈室
- 完善的室内和室外运动设施
- 学生经营的社区广播电台101.9海岸FM电台
- 现代化的图书馆
- 创客空间科技教室(Makerspace)
- 现代化的计算机实验室
- STEM和创新中心

升学优势项目

- 与詹姆斯·库克大学在学业上建立了伙伴关系
- 昆士兰TAFE学院
- 协助申请大学奖学金

外语课程

- 法语
- 通过远程教学教授其他语言课程

CRICOS教育机构: 00608A

Trinity Bay 州立中学

地址: 26–62 Hoare Street, Manunda QLD
网址: trinitybayshs.eq.edu.au
电话: +61 7 4037 5222
成立年份: 1960年
学生人数: 1900人

Trinity Bay 州立中学致力于引导学生成为一个终身学习者，帮助他们在终身学习过程中不断取得成功。

学校位于恩斯市中心西边仅5公里处，地处热带气候。

我校以学习，尊重，关系，责任和自豪为价值观，并始终坚持这些原则。学校以出色的学术成绩，强大的国际学生课程和敬业的教师而享有很高的知名度。我校教师敬职敬业，他们会通过各种创新的教学方法培养学生的学习热情。

欢迎到我校学习!

特色课程

- 科学精英课程(7-10年级)
- 表演艺术中心艺术发展课程(7-12年级)
- 视觉艺术产业(7-12年级)
- 资优运动员精英班(7-9年级)
- 英式橄榄球联赛优秀项目(11-12年级)
- 户外休闲-帆船、远足、绳索垂降和皮划艇露营
- 冲浪科学家
- 亚洲文化周

课外活动

- 奥菲斯岛(Orpheus Island)-大堡礁旅行及研究项目
- 赴戴恩树雨林观测站进行课堂研究项目
- 前往日本和新加坡的学校旅行
- 音乐-器乐课程、乐队、管弦乐队和合唱团
- 体育-游泳和田径嘉年华，校际比赛
- 学校年鉴委员会
- 艺术-行业辅导和学习课程
- 话剧、舞蹈和声乐舞台制作

学校设施

- STEAM(科学、技术、工程、艺术、数学)大楼
- 大学水准的科学实验室
- 与昆士兰大学合作开设的孔子课堂
- 观星实验室
- 表演艺术和音乐教学大楼
- 美术馆
- 体育教学楼
- 健身馆

升学优势项目

- 与詹姆斯·库克大学合作开办奥菲斯岛和戴恩树雨林科学项目

外语课程

- 中文(普通话)，日语，法语，西班牙语，通过远程教学教授德语和意大利语，AUSLAN(澳大利亚手语)

布里斯班
凯恩斯
中央昆士兰与弗雷泽海岸
黄金海岸
阳光海岸
汤斯维尔
昆士兰精英学院

Trinity Beach 州立小学

地址: Wewak Street, Trinity Beach QLD
网址: trinitybeachss.eq.edu.au
电话: +61 7 4057 1444
成立年份: 1979年
学生人数: 1020人

Trinity Beach 州立小学营造了一个良好的学习氛围，以培养学生的独立性、创造力以及融会贯通的能力为宗旨，充分挖掘学生的潜力，帮助他们不断超越自己，取得成功。

学校开展多项课外活动，包括全球热带未来项目(Global Tropic Future Project)。此外，学生还可以参与到我们虚拟的学习平台，并积累一系列真实的学习体验。

学校与Smithfield 州立中学、詹姆斯·库克大学建立了合作关系，学生可以参加双方共同合办的一系列工作坊活动。

特色课程

- 全球热带未来计划
- 青年学者计划-可持续发展，企业家精神、哲学和STEAM
- 英式足球、棒球精英课程
- 中文普通话课程
- 表演艺术高级课程
- 儿童早期口语表达课程
- 学生领导力课程

课外活动

- 荣获大奖的公路安全活动(Bike Bus自行车巴士)
- 表演艺术和视觉艺术
- 器乐课程
- Encore-学校表演艺术秀
- 校园音乐剧
- 文化与和谐周庆典
- 各种俱乐部，包括跑步、国际象棋、园艺、机器人、无人机、像素俱乐部、编程和艺术
- 中文普通话公开演讲
- 英式橄榄球联赛发展杯
- 校际体育比赛
- 体育-体育运动会、校级和区级越野赛、校级和区级田径赛、校级和区级选拔赛-英式足球、棒球、英式橄榄球联赛、澳式橄榄球、篮网球、五人制足球、游泳

学校设施

- 新建的两层楼学习中心，配备创客(makerspace)中心和计算机实验室
- 多种体育设施
- 自然游乐场
- 多功能体育大厅
- 图书馆和资源中心

外语课程

- 中文(普通话)、英语作为非母语/方言(EAL/D支持计划)

扫描二维码

CRICOS教育机构: 00608A

Whitfield
州立小学

地址: 42–74 McManus Street, Whitfield QLD
网址: Whitefieldss.eq.edu.au
电话: +61 7 4034 7333
成立年份: 1989年
学生人数: 780人

Whitfield 州立小学是凯恩斯地区规模最大的学校之一，靠近热带雨林、大堡礁，并与澳大利亚一些最美丽的自然景观为邻。

本校老师采用“明确教学”和“学习巩固”等教学方法，以最大限度地提升学生的学习成绩，并取得了显著的成效。

学校在数学、阅读、写作和拼写等科目方面，采用系统化教学方法，以培养学生的高水平读写和算术能力。

学校的校训是“人人力争上游”(Each Striving for the Peak)，因为我们相信每个学生都具有成功的潜力。

安全和互助的学校环境和优质教育为我们赢得了荣誉，也让我们深感自豪。

特色课程

- 为有天赋特长的学生开设英才教育课程:
  - 积极识别有天赋的学生，不分种族、地点、能力、性别或经济地位
  - 通过创新的课程教学提高学生的学习效果
  - 促进合作伙伴关系
- 体育精英课程(4-6年级):
  - 为有天赋的学生提供专家指导，以进一步提高学生在这四项体育领域的知识和技能发展-澳式足球联盟，篮网球，英式足球和篮球
  - 鼓励学生参加并代表Whitfield州立小学参加校际，学区，地区和州际体育活动

课外活动

- 运动与健身
- 音乐
- 话剧
- 跳舞
- 数字技术
- 媒体
- 创业课程
- 咖啡哲学
- 器乐-弦乐、木管、铜管、打击乐、钢琴
- 许多充满活力的比赛和活动
- 活跃学生领导力课程

学校设施

- 获奖的儿童自然游乐场
- 大型体育馆和遮阳棚
- 热带花园和热带雨林区
- 图书馆/技术中心
- 技术先进的课堂设施
- 两个大型运动场
- 学前班教室
- 器乐教室
- 学校食品店提供健康食物，每天供应早茶和午餐

外语课程

- 日语(3至6年级)
- 英语作为非母语/方言(EAL/D)

中央昆士兰与弗雷泽海岸

昆士兰中部与弗雷泽海岸是一个被大自然环绕的天然户外乐园，这里拥有长长的沙滩、丰富的海洋生物和原始的国家公园。全年温和的气候，使这里成为了理想的沿海留学目的地。无论是观鲸，观鸟，钓鱼，购物，探寻历史还是来一场冒险之旅，这里永远充满着无限精彩，等您来体验。

州立中学(SHS & SSC)
7-12年级

州立小学(SS)
学前班-6年级

州立学院(SC)
学前班-12年级

昆士兰精英学院(QA)
10-12年级

IB 国际IB文凭课程

HSP 中学预备课程

RSA 中小城市短期留学

中央商务区(CBD)

列车线路

主干道

机场

了解更多关于在中央昆士兰与弗雷泽海岸学习的信息

CRICOS教育机构：00608A

观赏鲸鱼，赫维湾

赫维湾

Hervey Bay 州立中学

地址: Beach Road, Pialba QLD
网址: hervebayshs.eq.edu.au
电话: +61 7 4194 3777
成立年份: 1964年
学生人数: 1450人

Hervey Bay 州立中学位于景色令人惊叹的昆士兰海岸，在岸边几乎就能看见鲸鱼，并毗邻列入世界遗产名录的弗雷泽岛(Fraser Island)，所以，学校能为学生提供丰富多彩的学习和生活体验。学校地理位置优越，周边拥有商店、公共交通、海滩和各种娱乐设施，并且，赫维湾(Hervey Bay)也有直达布里斯班和悉尼的航班。

学校教学设施完善，配备了敞亮的现代化教室，并创造性地融合了文学素养、数学和技术等方面课程。

此外，学校还拥有现代化的体育教学专区和教学农场，并开设广泛的课外活动项目，帮助学生丰富自己在澳大利亚的学习生活体验。

特色课程

- 学校领导力课程
- 证书资格的广泛选择
- 社会和情感参与的健康支持计划
- 英语通识课程
- 农业科学与畜牧业
- 海洋研究和水上实践(包括马斯格雷夫夫人岛之旅)
- 学术精英课程(APEX)
- 英才计划
- 21世纪所需的技能和技巧–以项目为基础的STEAM课程
- 表演艺术课程
- 中文，双年游学和姊妹学校交流项目
- 商业和旅游专业衔接课程

课外活动

- 作业辅导
- 奖励日和学校营
- 国际学生的活动和旅行
- 为学生提供每日午餐时间的活动
- 体育队(包括橄榄球联盟)
- 农业展(牛展)
- 人力车辆(HPV)比赛
- 绝地挑战(远足)

学校设施

- 设施一流的体育教学专区和健身房
- 技术工作室
- 宽敞的现代化学习空间
- 餐饮厨房
- 农业和环境中心
- 创意艺术大楼
- 青少年生活技能中心
- 包容式教育中心

升学优势项目

- 与学校附近的阳光海岸大学建立了合作伙伴关系
- 昆士兰TAFE学院衔接课程

外语课程

- 中文

扫描二维码

Mackay North 州立中学

地址: Valley Street, North Mackay QLD
网址: macknortshs.eq.edu.au
电话: +61 7 4963 1666
成立年份: 1964年
学生人数: 1400人

我校位于昆士兰热带海滨城市麦凯(Mackay), 这里距布里斯班以北约1000公里, 距离世界著名的艾尔利海滩(Airlie Beach)150公里, 是通往大堡礁和圣灵群岛(Whitsunday)的门户城市。

Mackay North 州立中学以优异的学术成绩以及在音乐、表演艺术和体育领域的卓越表现而享有盛誉。学校资源丰富, 开设广泛的科目课程和课外活动。

在这里学习, 学生可与寄宿家庭一起尽情享受周末的时光, 探索海岛雨林, 或观赏日出时分海滩上的小袋鼠。此外, 还有划船、钓鱼、以及各种自然冒险和文化活动。

学校校园环境安全、友善, 并且非常重视国际学生。我们诚挚地邀请各位加入学校国际化的大家庭, 并希望能为大家提供一段难忘的学习体验。

特色课程

- 海洋研究-包括划船和实地考察当地海滩、马凯港、大堡礁和惠特桑迪群岛
- 音乐与艺术精英课程
- 广受好评的器乐课程

课外活动

- 国际象棋比赛、辩论、课后艺术课程
- 科学周活动、思维挑战赛、学校F1赛车
- 读者杯、法律学习之旅(布里斯班法院)、写作比赛
- 麦当劳数学竞赛、APSMO数学奥林匹克竞赛、澳大利亚青少年数学挑战赛、ICAS和AMC数学竞赛
- 女生社交网络项目
- 游泳、越野、田径、山地自行车骑行
- 橄榄球联盟、曲棍球、排球、篮网球、足球、AFL澳式足球联盟、板球、非撞式橄榄球
- 游行乐队、啦啦队、弦乐团、管乐团、高级音乐会乐队、乐鼓、表演合唱团、民乐团
- 麦凯地区展览-食品和艺术比赛, 五月博览会艺术展及比赛, 艺术家拜访, 12年级艺术新生代比赛
- 摇滚流行哑剧
- 舞蹈团
- 日本之旅, 滑雪之旅, G"Day美国之旅, 柬埔寨之旅, 面向7、9和11年级学生的夏令营, 澳新军团纪念之旅(加里波利), 11年级地理露营(凯西克岛)
- Motivational Media媒体项目
- Rotary Young Chefs厨艺比赛
- 工作体验活动

学校设施

- 健康和体育教育设施, 包括: 25米的游泳池、宽阔的操场、健身房和室内篮球场地
- 高中部专用礼堂, 学习室以及国际学生教室
- 初中部专用的室内室外教育和休闲区域
- 艺术设施包括艺术工作室、表演艺术区、音乐练习室和舞池
- 职业教育设施包括商业厨房和培训餐厅, 以及工程和建筑车间

升学优势项目

- 中央昆士兰大学(麦凯/罗克汉普顿)
- 詹姆斯·库克大学(汤斯维尔/凯恩斯)
- 昆士兰大学(布里斯班)
- 格里菲斯大学(黄金海岸)
- 阳光海岸大学
- 昆士兰科技大学(布里斯班)

外语课程

- 日语

扫描二维码

布里斯班
凯恩斯
中央昆士兰与弗雷泽海岸
黄金海岸
阳光海岸
汤斯维尔
昆士兰精英学院

Maryborough 州立中学

地址: Kent Street, Maryborough, QLD
网址: maryboroughshs.eq.edu.au
电话: +61 7 4120 9333
成立年份: 1881年
学生人数: 1010人

自1881年建校以来，Maryborough 州立中学一直致力于为学生提供卓越的教育。我们非常自豪，在过去的142年里，学校始终坚守承诺，培养了许多杰出的领导者和终身学习者。

今天，Maryborough 州立中学也同样为学生营造了轻松愉快的学习环境，我们的学生有机会参与各种学术、体育、文化和社区活动。

学校所在的Maryborough镇为弗雷泽海岸(Fraser Coast)地区充满活力的一部分，历史悠久，距离赫维湾(Hervey Bay)仅有很短的车程。这里是前往世界遗产弗雷泽岛(Fraser Island)的起点，也是世界上最佳观鲸地点之一。

特色课程

- 足球精英课程(唯一与布里斯班狮吼足球俱乐部(Brisbane Roar Football Club)以及利物浦足球俱乐部建立联系的地区学校
- 荣誉课程(7-9年级)
- 曲棍球和橄榄球精英课程
- 编码语言课程
- 学校提供大量澳洲认可的校内职业培训课程

课外活动

- 赛艇(弗雷泽海岸唯一提供该课程学校)
- “Fraser Pop”流行音乐节-由商务文凭课程学生自己组织并管理现场的流行文化节
- 曲棍球、足球和橄榄球队
- 社区活动
- 学校话剧
- 音乐和“艺术(The Arts)”展

学校设施

- 融合了传统与创新的两大校区
- 设施一流的表演艺术专区
- 新建成的有遮阳棚的户外运动场
- 技术培训中心
- 配备空调的教室
- 美发和美容培训沙龙
- 商业厨房和餐厅设施
- 现代化的教室
- 学校历史博物馆

外语课程

- 日语
- 编码

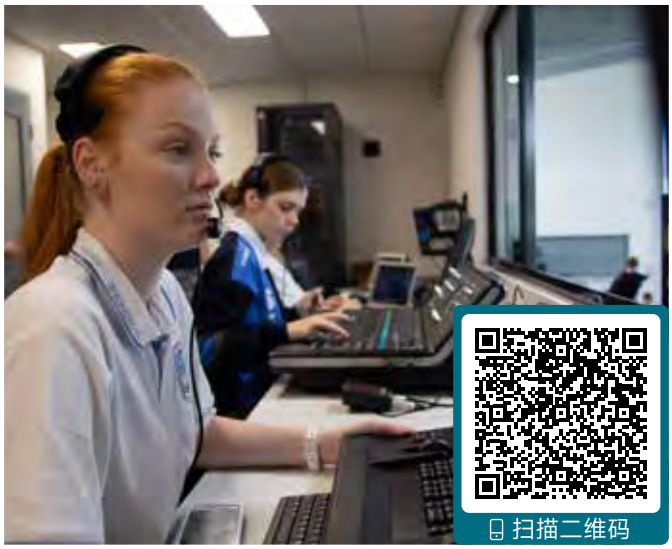

扫描二维码

Urangan 州立中学

地址: Robert St, Urangan QLD
网址: uranganshs.eq.edu.au
电话: +61 7 4197 0111
成立年份: 1992年
学生人数: 1780人

Urangan 州立中学(USHS)位于美丽的弗雷泽海岸(Fraser Coast),专注于提供优质的教育服务和创新的学术课程。

学校一直引领着赫维湾(Hervey Bay)地区的教育实践-为学生提供一流的教育选择,将宝贵的学术经验与有意义、实用、真实的学习相结合。

我们的课程设置广泛,包括证书课程、技术、艺术和科学等等,而且还能保证所有国际学生顺利入读海洋科学课程。

我们拥有热情和善的教学老师,并欢迎所有学生加入我们友好的社区。

特色课程

- 学术和文化精英课程
- 摄影、户外娱乐、幼教、音乐、工程路径证书
- 高级精英课程-与阳光海岸大学合作的大学起步课程
- 戏剧和器乐
- 领导力发展计划
- 国际学生支持课程
- 国际木工项目
- 远程教育学院语言课程
- 体育精英课程-健身、五人制足球

课外活动

- 联合英式橄榄球
- 器乐节目
- 学校表演团体
- 资优生课程
- Opti-Minds-智囊团
- 学校音乐剧/肢体剧团
- 五人制足球和英式足球
- 初中地区委员会
- Maryborough技术挑战赛-24小时人力动力汽车比赛
- 健身
- 每学期一到两次周末短途旅行-弗雷泽岛、澳大利亚动物园、观鲸或暗礁潜水、冲浪学校、日间旅行

学校设施

- 图书馆
- 信息技术大楼
- 表演艺术剧院
- 工业设计中心
- 模拟酒店式后厨
- 三个广场
- 音乐教室
- 多功能体育设施
- 国际语言中心

升学优势项目

- 阳光海岸大学Hervey Bay校区
- 阳光海岸大学Fraser Coast校区提供动物生态学、商业、商务、体育科学、护理和教育等专业的全日制学位课程

外语课程

- 中文
- 通过远程教育学院(School of Distance Education)学习其他语言课程

扫描二维码

布里斯班
凯恩斯
中央昆士兰与弗雷泽海岸
黄金海岸
阳光海岸
汤斯维尔
昆士兰精英学院

Yeppoon 州立中学

地址: Rawlings Street, Yeppoon QLD
网址: yeppoonshs.eq.edu.au
电话: +61 7 4925 1333
成立年份: 1969年
学生人数: 1100人

Yeppoon 州立中学的目标是成为一个卓越的教育中心，为学生提供创新和具有启发意义的课程。我们重视并期望保持“精神，团队合作，责任，尊重和安全”的价值观。

学校开设的国际学生课程每次只招收10 - 15名国际学生，以确保为学生提供个性化和优质的课程。此外，学校还设有广泛的科目课程和许多体育和文化课外活动供学生选择。

Yeppoon 州立中学的寄宿家庭与学校以及社区保持着紧密联系，致力确保每个学生都有一个愉快的经历。

特色课程

- 海洋研究
- 酒店业研究
- 农业研究
- 器乐课程-木管、弦乐、铜管、打击乐
- 实习工作项目(10年级)
- 领导力夏令营(10年级)

课外活动

- 提供一系列课外体育活动，包括足球、排球、篮球、篮网球、游泳和五人制足球
- 学校乐队、声乐和器乐合奏
- 公开演讲和辩论
- 艺术展
- 学术竞赛

学校设施

- 国际学生教室
- 五间科学实验室
- 四大工业技术设计学习区
- 建筑与工程学习区
- 两间设备齐全的厨房和纺织品学习区
- 室内体育中心
- 艺术区
- 表演艺术中心
- 学校农场、水坝和畜牧
- 高年级学生区
- 图书馆

升学优势项目

- 中央昆士兰大学(包括TAFE项目)
- 昆士兰科技大学STEM营

外语课程

- 日语

扫描二维码

McKenzie湖

瀑布小溪(乌托邦瀑布)

黄金海岸

黄金海岸是澳大利亚首屈一指的度假胜地之一。它以海滩、冲浪、主题公园和购物著称，几十年来一直备受澳大利亚家庭青睐。

黄金海岸位于昆士兰东南部，距布里斯班以南仅一小时车程，从北部的奥克森福德(Oxenford)一直延伸到南部的库伦加塔(Coolangatta)和东部的南斯德布鲁克岛(South Stradbroke Island)，其中包括冲浪者天堂(Surfers Paradise)。

该地区拥有70公里绵延不绝的海岸线，周围环绕着热带雨林腹地，以及列入世界遗产名录的国家公园。该地区以其迷人的环境、宜人的气候和舒适惬意的生活方式而闻名于世。

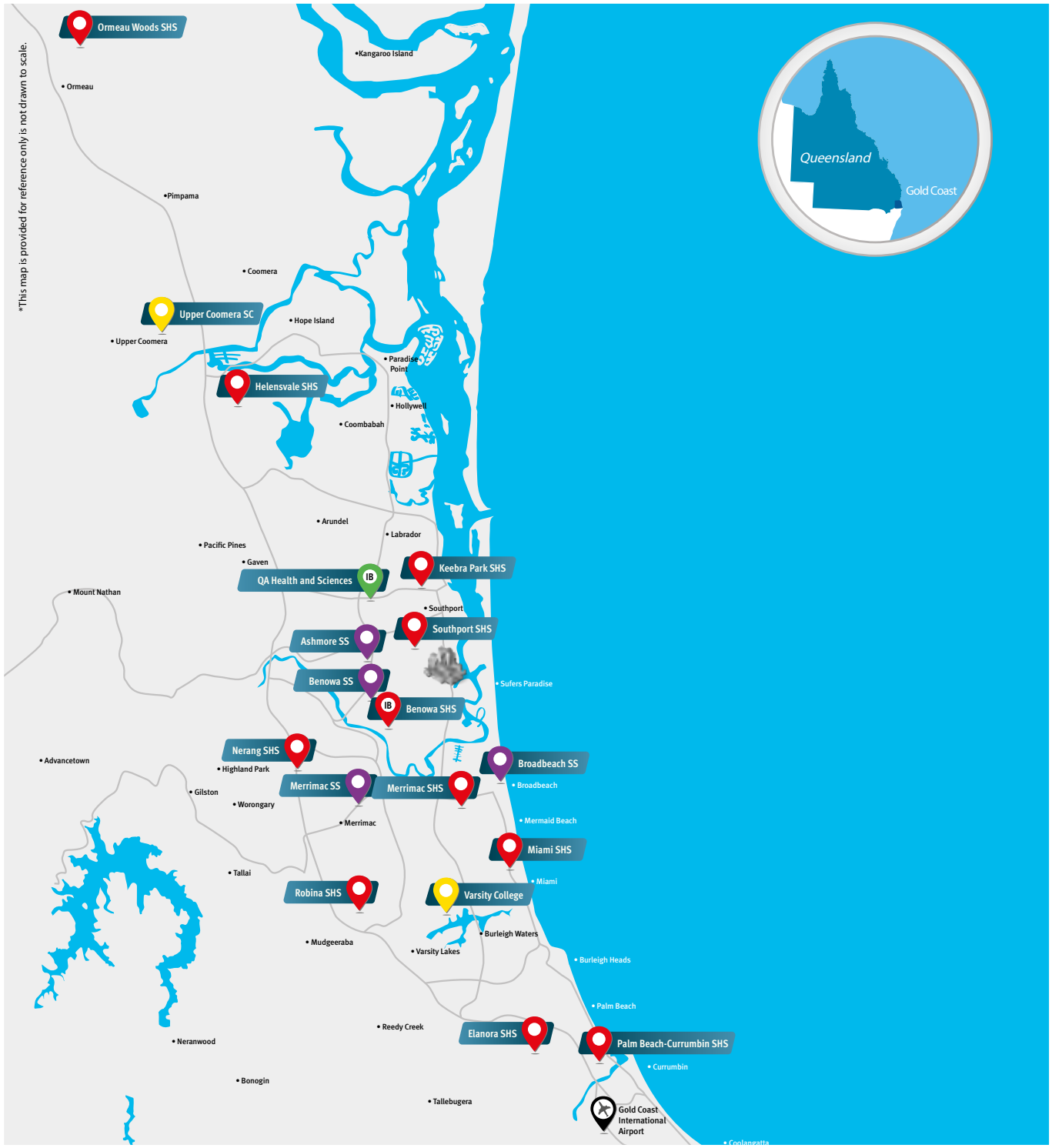

州立中学(SHS & SSC)
7-12年级

州立小学(SS)
学前班-6年级

州立学院(SC)
学前班-12年级

昆士兰精英学院(QA)
10-12年级

IB 国际IB文凭课程

HSP 中学预备课程

RSA 中小城市短期留学

中央商务区(CBD)

列车线路

主干道

机场

了解更多关于在
黄金海岸学习的信息

CRICOS教育机构：00608A

Ashmore 州立小学

地址: Currumburra Road, Ashmore QLD
网址: ashmoress.eq.edu.au
电话: +61 7 5656 1333
成立年份: 1978年
学生人数: 870人

Ashmore 州立小学位于昆士兰州美丽的黄金海岸中心地区，共占地6公顷，景色秀丽，拥有齐全的教学设施，包括表演艺术、媒体和数字技术教室，以及众多户外学习和体育运动教学区。

我们的目标是创建一个学习社区，让学生在当地和全球社区成为一名卓越的年轻公民。我们确保学生在课堂上所学内容体现本土以及国际观点。

我校的教师队伍富有爱心，训练有素，能胜任当代学校教育的重任，他们将对学生产生深远的影响。

学校的成功来自每位成员的贡献，我们力争让每一位学生都能自豪地展现自己的风采。

特色课程

- 学生健康(和微笑心灵)项目-促进学生情感的健康发展
- 中学沉浸式课程，协助学生顺利过渡到初中学习
- Link It!-采用全校介入式方案，提高和扩展学生的读写能力和算术技能
- 器乐
- 针对英语作为非母语/方言的支持
- 学生领导计划
- 校内探索、远足和野营
- 天赋启蒙计划
- 舞蹈课程
- 学前班，游戏小组
- STEM(科学、技术、工程和数学)

课外活动

- 表演艺术(合唱团、器乐和合奏、黄金海岸Eisteddfod)
- 更快、更强、更健康-全家健康和健身计划
- 俱乐部：心理健康、早餐、国际象棋、机器人和编码
- 昆士兰学院数学挑战赛
- IMPACT
- 社区花园
- 机会：思维挑战赛(解囊团)、Premiers阅读挑战赛、MLTAQ语言比赛、相扑(机器人)挑战赛

学校设施

- 有空调的教学大楼和教室
- 计算机房、投影仪和交互式白板、笔记本电脑和iPad
- 大型体育场，多功能运动场地和游乐场
- 礼堂
- 多媒体影音录制工作室
- STEM(科学、技术、工程和数学)教室
- 表演艺术教学大楼
- Yarning Circle会话圈和Bush Tucker花园
- 澳大利亚本土花园
- 全方位的教育支持，包括感官和治疗室
- 和平花园

外语课程

- 日语(所有年级)

布里斯班
凯恩斯
中央昆士兰与弗雷泽海岸
黄金海岸
阳光海岸
汤斯维尔
昆士兰精英学院

Benowa 州立中学

地址: Mediterranean Drive, Benowa QLD
网址: benowashs.eq.edu.au
电话: +61 7 5582 7333
成立年份: 1980年
学生人数: 1980人

Benowa 州立中学位于黄金海岸市中心，被誉为该市首屈一指的男女合校制中学之一。

来自60多个国家和最新移居到黄金海岸的学生是本校学生的重要组成部分。我校教师队伍的专业素质和对学生的关爱体现在学校的日常工作中。

Benowa 州立中学注重“多途径发展，超越极限”的理念。秉承这一理念，我们鼓励学生追求卓越，我校学生在学术、文化和体育方面都取得了优秀的成绩。

1990年，Benowa 州立中学率先在黄金海岸开设了昆士兰教育部(EQI)国际学生项目。

特色课程

- 法语沉浸式学术课程
- 世界完美语言竞赛(World Language Perfect)(2011、2012 、2013、2014及2017年大赛冠军)
- STEM、华尔道夫、音乐、体育和舞蹈方面的精英课程(7-9年级)
- 音乐、体育、舞蹈方面的精英课程(7-10年级)
- 海洋科学(10-12年级)
- 2020年昆士兰杰出学校STEM(科学、技术、工程和数学)卓越奖
- 国际学校委员会(CIS)认证
- 法语学校，经法国教育认证

课外活动

- 合唱团、弦乐团及管乐团
- 全国顶尖排球课程
- 珊瑚礁之旅(12年级)、生物学露营(11年级)和高年级学生滑雪旅行
- 国际学生之旅，悉尼/墨尔本
- Delf考试-法国国家教育部颁发法语文凭
- 学校音乐剧和音乐比赛

学校设施

- 海事训练中心
- 舞蹈和录音棚
- 科学实验室
- 商科教育中心
- 艺术设施-窑炉和暗室
- 带空调的体育中心

升学优势项目

- 邦德大学
- 格里菲斯大学、格里菲斯学院、格里菲斯语言学院
- 墨尔本大学
- 昆士兰TAFE黄金海岸学院
- 职业教育培训课程

外语课程

- 法语沉浸式和拓展课程
- 日语
- 意大利语
- 西班牙语

扫描二维码

CRICOS教育机构：00608A

Benowa
州立小学

地址: 314–358 Benowa Road, Benowa QLD
网址: www.benowass.eq.edu.au
电话: +61 7 5510 4333
成立年份: 1885年
学生人数: 880人

Benowa 州立小学位于位于黄金海岸热门的社区Benowa。学校拥有多元化的学生群体，他们来自70多个民族和文化。大多数学生会在这里完成学前班和小学，并受益于学校自身对学术，文化，社会和体育等方面的卓越追求。

我们4至6年级的学生将有机会参加学校露营项目，该项目主要以室内和室外的挑战活动为主，注重培养学生的团队合作和适应能力。

学校的设施完善，包括实验室，媒体教室和互动科学教室等等。所有教室都配有Wi-Fi和大屏幕液晶显示屏，每个班级都可以使用iPad以适应21世纪的学习文化。

特色课程

- 弦乐和铜管乐器课程
- 合唱、音乐节目
- 体育嘉年华
- 田径
- 游泳节目
- 越野
- 舞蹈节目
- 视觉艺术课程(1-4年级)
- 数字技术计划
- 牧师课程
- 英语作为非母语/方言(EAL/D)辅导课

课外活动

- 露营(4-6年级)
- 校际体育
- 短途旅行
- 俱乐部包括舞蹈、机器人、园艺、科学、体育和健身
- 学前跑计划
- 绝地挑战(远足)
- 美国宇航局(NASA)和台湾游学
- 接待国际研学团
- 与台湾友谊学校的虚拟课程

学校设施

- 笔记本电脑实验室
- 图书馆
- 音乐室
- 每个学习空间都有Wi-Fi
- 学校体育活动厅
- 多功能球场
- 国际友谊花园

外语课程

- 法语

布里斯班
凯恩斯
中央昆士兰与弗雷泽海岸
黄金海岸
阳光海岸
汤斯维尔
昆士兰精英学院

Broadbeach 州立小学

地址：1–19 Alexandra Avenue, Broadbeach QLD
网址：Broadbeachss.eq.edu.au
电话：+61 7 5570 8445
成立年份：1960年
学生人数：1175人

Broadbeach 州立小学位于黄金海岸最迷人的海滨区域。学校强调系统的英语和数学教育，成绩优异，广受赞誉。

我校为在音乐、舞蹈和足球方面才华出众的学生开设精英课程和专业训练。学生可参加丰富多彩的课前和课后活动，包括课外运动以及各项俱乐部等等。

学校欢迎来自多个国家的多元化学生群体，并在接待国际短期留学方面积累了多年的经验。此外，我们还与日本的姐妹学校建立了合作关系。

我们提供英语作为非母语/方言(EAL/D)课程，以帮助您的孩子成功融入到校园生活。

特色课程

- 为资优生开设的学术精英课程(3-6年级)
- 合唱精英课程
- 舞蹈精英课程
- 课后托管
- 英语作为非母语/方言(EAL/D)辅导课
- 社交和情绪管理课程

课外活动

- 器乐：弦乐、木管、铜管、打击乐和吉他
- 合唱团
- 舞蹈课
- 国际象棋
- 机器人俱乐部
- 4至6年级的露营项目
- 短途旅行
- 国际考察之旅
- 与日本姐妹学校的交流活动
- 校际体育(橄榄球联盟、足球、篮网球、美式足球、篮球)
- 游泳课程
- 冲浪课程(6年级)

学校设施

- 配备空调的教室
- 计算机实验室、笔记本电脑和iPad
- 资源丰富的图书馆
- 音乐室和器乐室
- 公共活动室和美术室
- 舞蹈室
- 大礼堂
- 运动场
- 体育馆

外语课程

- 日语(学前班-6年级)

CRICOS教育机构：00608A

Elanora 州立中学

地址: 19th Ave, Elanora QLD
网址: elanorashs.eq.edu.au
电话: +61 7 5568 4333
成立年份: 1990年
学生人数: 1000人

Elanora 州立中学是一所锐意创新、注重学术的学校，位于黄金海岸南端，步行即可到达风景优美的海滩和Tallebudgera Creek，15分钟便可抵达Coolangatta机场。

学校座落在城郊与内陆山麓之间。Elanora是一个安全友好的居民区，并且，寄宿家庭也邻近学校。

Elanora 州立中学的愿景是"互动、尊重、负责"。学校开设科目齐全的课程，并提供多种升学途径，以帮助国际学生取得优异成绩为目标，不断进取。

特色课程

- 英语和数学学术精英课程(ACE)和拓展课程
- 初中体育精英班(7-9年级)
- 商科和IT信息技术
- 表演艺术(包括舞蹈和戏剧)
- 海上和水上运动(包括帆船、划船、钓鱼、潜水、浮潜和急救)
- 摄影
- 酒店餐饮
- 视觉艺术
- 音乐与媒体艺术

课外活动

- 英语作为非母语/方言(EAL/D)课程(每周)
- 国际冲浪项目
- 日本之旅
- 表演艺术展示会
- 滑雪之旅
- 拜伦湾、布里斯班、斯普林布鲁克和坦博林山国家公园一日游
- 坦格卢马岛度假之旅(包括：浮潜、沙雪橇和喂海豚)
- 弗雷泽岛、埃利奥特岛、凯恩斯和大堡礁之旅

请注意：短途旅行可能会因天气条件和参加人数的不同而发生变化

学校设施

- 多间电脑实验室
- 一流的科学实验室
- 表演艺术剧院
- 划船和航海设备
- 大型室内健身房
- 排球场、篮球场和网球场
- 音乐练习室
- 全新装修的图书馆中心
- 设备齐全的厨房和餐厅
- 摄影实验室
- 国际学生中心

升学优势项目

- 直升黄金海岸和布里斯班地区的大学
- 格里菲斯大学和南十字星大学的大学起步课程
- 11和12年级可修读大学课程
- 职业和教育培训课程
- 文凭课程
- 健康服务职业课程

外语课程

- 日语

扫描二维码

Helensvale 州立中学

地址: 243 Discovery Drive, Helensvale QLD
网址: helensvaleshs.eq.edu.au
电话: +61 7 5573 8555
成立年份: 1990年
学生人数: 2060人

欢迎报读Helensvale 州立中学。

本校的学习愿景是确保每一位学生积极投入校园生活，充分发掘自身潜力。

Helensvale 州立中学是一个创新型学习社区，为学生未来的升学和就业做好了铺垫。

本校已形成一种追求卓越、创造机遇、积极向上的校园文化，我们充满热情和才华横溢的学生、以及专业的老师共同营造了一个相互支持的学校社区。

我们的教学愿景是："一名学生，一个社区，多种未来"(One Student, One Community, Many Futures)。

特色课程

- 商务文凭课程
- 司法研究四级证书课程
- 商务、新闻传媒，以及舞蹈三级证书课程
- 健身、体育和娱乐二级和三级证书课程
- 园艺、创意产业、视觉艺术、数字媒体和技术、时装设计、厨房运营、旅游二级证书课程
- 精英课程-EXCITE(学术)、日语、体育(AFL、篮网球、足球)、艺术以及企业家教育课程
- 一对一笔记本电脑课程
- 学术荣誉课程

课外活动

- 大堡礁之旅
- 一日游-当地主题公园、拜伦湾、黄金海岸海滩
- GC国际学生中心
- 舞蹈及表演艺术展示会
- 澳大利亚商业周教育课程-Northern Collegiate
- 乐团和乐队

学校设施

- 餐厅和专业标准厨房
- 专为国际学生打造的教学设施
- 演艺中心
- 舞蹈室
- 室内健身房和体育活动中心
- 室外足球场
- 校内游泳池
- 摄影暗房
- 工业技术与设计工作坊
- 海洋研究工作室-水上运动课程

升学优势项目

- 当地大学-格里菲斯大学、邦德大学和南十字大学
- 布里斯班大学-昆士兰科技大学和昆士兰大学
- 昆士兰TAFE和注册培训机构

外语课程

- 日语
- 远程教育(其他语言)

Keebra Park 州立中学

地址: 56 Anne St, Southport QLD
网址: keebraparkshs.eq.edu.au
电话: +61 7 5509 2555
成立年份: 1973年
学生人数: 1100人

Keebra Park 州立中学，为学生提供出色的学术、职业和体育课程，并关注学生身心的全面发展。

学校地理位置优越，邻近南港(Southport)和冲浪者天堂-黄金海岸的中央商务和旅游区。本校拥有专业的国际学生辅导员以及寄宿家庭，可为国际学生提供个性化辅导和关怀照料。

此外，学校配备现代化的教学设施，占地面积广阔，环境清幽，公共交通便利。作为黄金海岸地区领先的学校，我们拥有杰出的英语语言课程，能帮助国际学生不断地提高自己的英语水平。我们敬业且经验丰富的老师也将致力于鼓励学生不断进步，帮助他们取得学业的成功。

特色课程

- 学术精英课程
- 女生体育精英课程
- 篮球精英课程
- 器乐和艺术精英课程
- 商科文凭课程
- 橄榄球课程
- 户外休闲娱乐课程

课外活动

- 专业冲浪课
- 管乐队和声乐团
- 国际学生娱乐活动
- 假日出行
- 本地远足
- 国际学生旅行

学校设施

- 国际学生中心
- 室内运动场和三个运动场
- 网球场和多功能体育场
- 舞蹈室和音乐排练场地
- 科学技术实验室

升学优势项目

- 格里菲斯大学合作和直升项目
- 与邦德大学建有合作关系
- 昆士兰TAFE黄金海岸学院合作与直升项目

外语课程

- 初级日语和西班牙语
- 在国际部的支持下，通过远程教育提供西班牙语、法语、德语和其他语言的教学

扫描二维码

布里斯班
凯恩斯
中央昆士兰与弗雷泽海岸
黄金海岸
阳光海岸
汤斯维尔
昆士兰精英学院

Merrimac 州立中学

地址: Dunlop Court, Mermaid Waters QLD
网址: merrimacshs.eq.edu.au
电话: +61 7 5595 8666
成立年份: 1979年
学生人数: 1287人

作为一所享有盛誉的国际认证学校，Merrimac 州立中学以尊重、责任和可靠性为核心原则，并在此基础上为学生提供世界一流的教育。

多元文化是我们的内在精神，我们诚挚地欢迎国际学生的到来，利用学校与本地社区的紧密联系，为国际学生提供高质量的寄宿家庭，对此我们深感自豪。

我们的校训"以卓越为傲"强调了我们对卓越的坚定追求，我们相信只有学生、家长、教师和社区共同努力，才能成就并实现最佳的教育成果。

我们相信，将兴趣与课程相结合，可以让学生发挥他们的最大潜力。因此，学校开设一系列择优录取的精英课程，帮助学生超越自我。

一方面，学校与格里菲斯大学，邦德大学，南十字星大学和昆士兰大学都建立了深厚的纽带关系，可以为我们的学生提供灵活的高等教育升学途径，另一方面，我们也与行业伙伴建立了良好的合作关系，可以为学生提供多样化的实习和培训机会。

Merrimac 州立中学位于黄金海岸的中心地带，可乘坐公共交通轻松抵达，学校拥有世界一流的教学设施、经验丰富的教学老师和相互支持的学校社区，为学生茁壮成长创造了良好的学习生活环境。

特色课程

- 科学、技术、工程、艺术和数学(STEAM)精英课程(7-9年级)
- 学术精英课程(7-9年级)
- 体育精英课程(7-9年级)
- 舞蹈精英课程(7-9年级)
- 大学直升项目(11-12年级)
- 领导力发展课程(7-12年级)
- 优秀学生拓展课程(7-12年级)
- 国际学生项目
- 器乐、舞台乐队和爵士乐队(7-12年级)
- 在英语作为非母语/方言(EAL/D)方面提供个性化辅导(7-12年级)

课外活动

- 学术竞赛
- 学校露营
- 辩论
- 滑雪之旅
- 冲浪营地
- 中国、西班牙、日本文化沉浸之旅
- 赫伦岛(大堡礁)海洋研究
- 前往凯恩斯和莫顿岛的学校旅行

学校设施

- 先进的机器人技术实验室-学校代表队获World Championship机器人大赛冠军
- 孔子课堂
- 新升级的科学实验室
- 支持自带(BYO)笔记本电脑的教学设施
- 舞蹈室和剧院
- 工程车间
- 校园内的划船设施
- 游泳池
- 丰富多样的体育教学设施，包括大型操场、体育馆、网球、篮网球场和篮球场

升学优势项目

- 格里菲斯大学、邦德大学、南十字星大学和昆士兰大学的升学项目
- 学校辅导员为学生提供个人职业规划咨询(10-12年级)
- 针对12年级学生开办大学招生信息讲座
- 12年级高等教育提高课程
- 11、12年级的学生在校期间可以提前修读大学科目
- 大学学生体验日
- 直接申请TAFE和本地大学
- 个人奖学金申请支持
- QTAC在线申请帮助与支持

外语课程

- 中文(面对面教学)
- 西班牙语(面对面教学)
- 日语(面对面教学)

扫描二维码

CRICOS教育机构: 00608A

Merrimac
州立小学

地址：Boowaggan Road, Merrimac QLD
网址：merrimacss.eq.edu.au
电话：+61 7 5569 1555
成立年份：1917年
学生人数：730人

Merrimac 州立小学位于美丽的黄金海岸，介于黄金海岸腹地和海边之间，虽在市区但却拥有田园的意境，校园自然环境优美，许多可爱的小动物在此栖息。

学校老师热情友好且经验丰富，致力于为学生创造“独特的Merrimac学习体验”。在Merrimac 州立小学，我们以“教育我们的未来”为荣。我们的孩子即是我们的未来，我们非常重视这一教育责任。我校欢迎所有学生加入我们多元化的大家庭。

此外，学校与日本的Katsuragi 小学也结成了姐妹学校，并且这一国际合作关系备受学生和家长们的欢迎和重视。

特色课程

- 活跃学生委员会和学生领导计划
- Kids Matter课程
- Peaceful Kid课程
- 机器人课程
- 英语作为非母语/方言(EAL/D)课程
- 器乐节目
- 初中和高中合唱团、弦乐和音乐会乐队
- 环境保护
- 艺术
- 露营计划(4-5年级)
- 体育嘉年华-田径、游泳和越野
- 校内和校际体育项目
- 国际姐妹学校项目(我们期待恢复赴日考察团)
- 国际考察之旅

课外活动

- 午间俱乐部-如STEM俱乐部、放克舞蹈俱乐部、歌唱俱乐部
- 乐团
- 活泼生动的课后体育活动
- 和谐日庆祝活动
- 8岁以下学童日
- 健康日
- 学前健身计划

学校设施

- 语言中心
- 演艺中心
- 科学、技术、工程和数学(STEM)空间
- 多功能中心
- 信息通信技术中心
- 运动场-网球、篮球、篮网球

升学优势项目

- 日语(学前班至六年级)

扫描二维码

布里斯班
凯恩斯
中央昆士兰与弗雷泽海岸
黄金海岸
阳光海岸
汤斯维尔
昆士兰精英学院

Miami 州立中学

地址: 2137–2205 Gold Coast Highway, Miami QLD
网址: miamishs.eq.edu.au
电话: +61 7 5554 0333
成立年份: 1963年
学生人数: 1600人

Miami 州立中学位于昆士兰州黄金海岸，优越的地理位置为学生提供许多发展的机会，包括课后冲浪学习项目等。

学校提供世界一流的教育体验，学生可以在充满乐趣和互动的环境中提高自己的英语语言技能。

凭借卓越的学术成就，独特的校园文化和激动人心的文化沉浸体验，我们的国际学生项目将为学生提供独一无二的宝贵学习体验。

特色课程

- 学术精英课程(7-9年级)
- 体育精英课程(7-9年级)
- 澳式足球专业课程(7-10年级)
- 舞蹈精英课程(7-9年级)
- 女子橄榄球7s精英课程(7-12年级)
- 日语专业课程(7-12年级)
- 冲浪精英课程(7-12年级)
- 网球精英课程(7-12年级)
- 非撞式橄榄球精英课程(7-12年级)

课外活动

- 国际学生：莫顿岛的Tangalooma夏令营
- 国际学生：原住民文化中心之旅
- 国际学生：冲浪学习课程
- 日本之行
- 滑雪之旅
- 西班牙之行
- 礁石之旅

学校设施

- 优越的地理位置，距沙滩仅100米
- 体育馆
- 游泳池
- 专业科学实验室
- 机器人工作坊
- 学校的无线互联网接入
- 舞蹈室
- 手工艺术工作坊
- 两间大型商业厨房

外语课程

- 日语
- 西班牙语
- AUSLAN(澳大利亚手语)

CRICOS教育机构：00608A

Nerang 州立中学

地址: 1-35 Weedons Road, Nerang QLD
网址: nerangshs.eq.edu.au
电话: +61 7 5503 7888
成立年份: 1986年
学生人数: 1060人

Nerang 州立中学位于黄金海岸腹地，距离海滩仅有很短的车程。

居于中心的地理位置，意味着每个人都能在这里找到自己喜欢的生活。学生可以享受各种校外活动，包括在黄金海岸国家公园徒步登山，在闻名遐迩的海滩冲浪，在Nerang国家森林骑行或在Hinze Dam水库钓鱼。

Nerang 州立中学与本地社区共同营造了一个友好的生活环境，并真挚地欢迎来自不同国家的新生加入我们的大家庭。

特色课程

- 彗星学术精英课程(7-12年级)
- 山地骑行(7-12年级)
- 器乐、管乐团、放克乐队和乐鼓(7-12年级)
- 学生领导力和学生支持项目(7-12年级)
- 无人机项目-远程遥控执照(可见视线Visual Line of Sight)三级证书，测绘和空间技术二级证书(11-12年级)
- 酒店餐饮和酒店管理课程(11-12年级)
- 娱乐休闲研究(11-12年级)
- 幼教研究(11-12年级)
- 志愿服务三级证书(11-12年级)
- 装修一级证书(11-12 年级)
- 爱丁堡公爵奖励项目(10-11年级)
- 运动拓展课程(7-9年级)
- 优质艺术音乐课程(7-9年级)
- 优质艺术舞蹈表演课程(7-9年级)
- 优质艺术戏剧课程(7-9年级)

课外活动

- 山地骑行
- 放克乐队、乐鼓、管乐团
- 舞蹈团
- 音乐剧院
- 校际体育
- 辩论和公开演讲
- 国际象棋
- 互动俱乐部
- 绝地挑战
- 学生会
- 国际考察之旅-日本和马来西亚
- 学校活动-和谐日、Nerang达人秀、游泳和体育嘉年华
- 高中生领导力训练营
- 埃利奥特夫人之旅
- 爱丁堡公爵之旅-弗雷泽岛、巴尼山、吉拉温国家公园

学校设施

- 技术培训中心
- 商业厨房设施
- 舞蹈室
- 专业的音乐教室
- 演艺舞台
- 科学实验室
- 露天剧场
- 特殊教育设施
- 健身房、室内运动馆、板球场、室外篮网球和篮球场以及两个大型运动场
- 所有教室均配有投影仪
- BYOD(可自带个人笔记本电脑)项目

外语课程

- 日语
- 西班牙语

扫描二维码

Ormeau Woods 州立中学

地址: 148 Goldmine Rd, Ormeau QLD
网址: ormeauwoodsshs.eq.edu.au
电话: +61 7 5540 9222
成立年份: 2009年
学生人数: 1500人

Ormeau Woods 州立中学距离布里斯班和黄金海岸都只有 30分钟的路程。学校周围环绕着自然保护区和步行道，经常可以看到袋鼠出没。

Ormeau Woods 州立中学在学术、体育、社区和文化这四大方面都取得了杰出的成就，并为此感到自豪。学校为学生提供丰富多样的课外活动，开设包括机器人和工程学在内的40多个科目的课程。我校的座右铭"将学习与生活联系起来"反映了我们对学生的承诺，即我们的课程不止于课堂，还会帮助学生更好地融入学校、家庭和本地生活。

学校拥有一流的教学设施、技术和设备，可为学生提供优质的教育。我们的老师、学生和家长将作为一个团队共同努力，帮助学生取得学业成功。Ormeau Woods 州立中学的办学理念是尊重自己、彼此、我们的学校和本地社区。

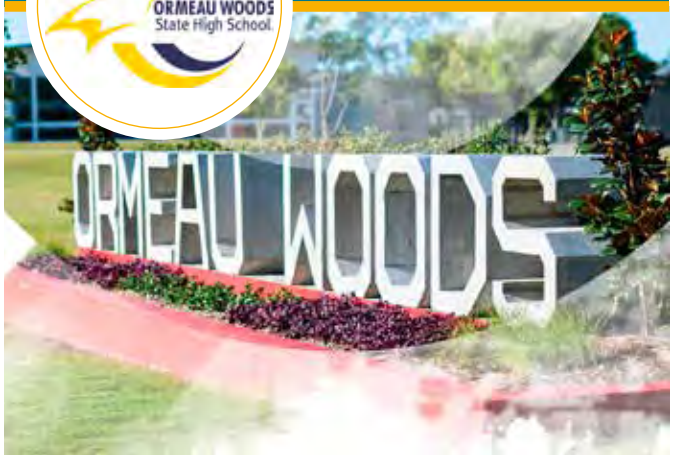

特色课程

- 舞蹈精英课程(7-12年级)
- 美术工作室(SOFA)(7-12年级)
- DigiX(数字媒体精英课程)(7-11年级)
- XL(学术精英课程)(7-9年级)
- 健身三级证书
- 舞蹈四级证书
- 澳洲非撞式橄榄球联盟(Touch Football Australia)支持的非撞式橄榄球课程
- 课后辅导
- 国际考察之旅
- 一年一度的新西兰滑雪之旅
- 学生领导委员会
- 合唱团
- STEM(科学，技术，工程和数学)俱乐部
- Lincs Leo(社区服务)

课外活动

- 器乐节目
- 绝地挑战
- 舞蹈表演队

学校设施

- 多个计算机实验室
- 一流的科学实验室
- 表演艺术剧院(包括一个舞蹈室)
- 工业车间
- 大型室内体育馆
- 酒店餐饮行业厨房
- 音乐练习室
- 多媒体演播室
- 工程学和建造工作坊
- 创意产业工作室

升学优势项目

- 学术辅导和高等教育升学指导
- 距离昆士兰四所顶尖大学不到40公里
- 职业教育与培训(VET)
- 技术与持续教育(TAFE)

外语课程

- 日语

Palm Beach Currumbin 州立中学

地址: Thrower Dr, Palm Beach QLD
网址: pbc-shs.eq.edu.au
电话: +61 7 5525 9333
成立年份: 1972年
学生人数: 2600人

Palm Beach Currumbin 州立中学位于澳大利亚昆士兰州东南部美丽的黄金海岸。

我们为学生提供了一个关怀，支持和包容的校园环境。

学校为自己在学术，体育和艺术方面取得的成就而自豪，我们相信、认可和尊重在各个领域付出汗水、取得成绩的学生。

作为一所大规模的学校，我们拥有经验丰富、训练有素的教师为学生提供丰富的课程和机会，包括很多在黄金海岸其他学校不具备的资源。我们拥有先进的教学设备和技术，包括水产养殖中心和实验室。

学校与格里菲斯大学，邦德大学和南十字星大学建立了合作关系，将为学生提供独一无二、灵活的高等教育升学途径。

特色课程

- 学术精英课程(7-10年级)
- 体育精英课程(7-12年级)
- 涵盖10项运动项目的运动精英课程，全澳范围内受到好评
- 独特的海洋研究和水产实践课程，涉及100多种水运工具
- 舞蹈、戏剧和音乐拓展课程
- 创意艺术精英课程(舞蹈、戏剧、音乐)(7-12年级)

课外活动

- 器乐
- 校园音乐剧
- 辩论
- 团队和个人体育运动校际比赛
- 舞蹈和戏剧
- 冲浪学习课程

学校设施

- 水产养殖中心
- 礼堂
- 船棚
- 舞蹈工作室
- 戏剧剧场
- 工程车间
- 设计中心
- Mac苹果电脑实验室
- 艺术专区
- 多媒体会议室
- 录音棚
- 科学实验室
- 网球场
- 技术培训中心
- 学校邻近游泳池

升学优势项目

- 格里菲斯大学伙伴关系，提前开始大学计划
- 邦德大学伙伴关系，提前开始大学计划
- 南十字大学伙伴关系，提前开始大学计划

我校学生可以赴合作院校提前修读大学课程，进行大学一学期项目(Student for a Semester)。所有PBC毕业生也将有资格申请直接或保送进入这些学院。

外语课程

- 西班牙语

扫描二维码

布里斯班
凯恩斯
中央昆士兰与弗雷泽海岸
黄金海岸
阳光海岸
汤斯维尔
昆士兰精英学院

Robina 州立中学

地址: Investigator Dr, Robina QLD
网址: robinashs.eq.edu.au
电话: +61 7 5562 3451
成立年份: 1996年
学生人数: 1600人

我们真挚地欢迎所有学生和家长来到Robina 州立中学和美丽的黄金海岸。我校教职员工在支持国际学生方面经验丰富，且非常重视全球公民理念。

同时，Robina 州立中学的寄宿家庭非常友好，并热衷于了解其他文化。

学校为学生提供了丰富的课程和课外活动，包括高尔夫、棒球、足球、戏剧、器乐和铁人三项。此外，我们还会为国际学生提供课后学习小组和个人导师。学校的海洋科学、澳大利亚体育研究、烹饪、木工以及冲浪课程都备受国际学生喜爱。

在2021年，我校递交大学申请的学生，百分之百都成功入读了他们想要攻读的课程。

特色课程

- 棒球精英课程(7-12年级)
- 高尔夫精英课程(7-12年级)
- 足球精英课程(五人制足球和英式足球)(7-12年级)
- 铁人三项精英课程(7-12年级)
- 篮网球精英课程(7-12年级)
- 戏剧精英课程和舞蹈团(7-12年级)
- 器乐(7-12年级)
- 沉浸式日语(7-9年级)
- 视觉艺术(7-12年级)
- 环境科学、海洋研究、电影和电视课程(10-12年级)
- 健身和酒店管理课程(10-12年级)
- 英语作为非母语/方言(EAL/D)课程(11-12年级)

课外活动

- 俱乐部：辩论、志愿者、可持续发展、太极拳
- 乐队：音乐会、舞台、弦乐、打击乐和铜管
- 国际学生冲浪学习课程
- 露营：海洋学、生物学、滑雪之旅、领导力
- 国际学生赴拜伦湾、布里斯班、悉尼和大堡礁的露营

学校设施

- 演艺中心
- 体育中心
- 健身训练馆
- 技术实验室
- 棒球场
- 高尔夫球场和练习设施
- 舞蹈室
- 制图和木工教室
- 餐饮厨房
- 摄影暗房、专业绿幕和电影剪辑套间
- 海水养殖区
- 日式鞑靼米房
- 高科技中心

升学优势项目

- GUESTS项目、格里菲斯大学商科或工程学课程
- 昆士兰科技大学起步课程(Start QUT)
- 与邦德大学合作，提前修读大学课程，大学一学期项目(Student for a Semester)
- 南十字星大学HeadStart项目

外语课程

- 日语(校内面对面教学)
- 学校支持通过远程教育学习其他语言

Southport 州立中学

地址: 75 Smith Street, Southport QLD
网址: Southportshs.eq.edu.au
电话: +61 7 5509 1222
成立年份: 1916年
学生人数: 2000人

Southport 州立中学位于黄金海岸的中心区域。

本校被认为是通向格里菲斯大学、邦德大学、昆士兰TAFE黄金海岸学院等高校和附近若干语言学校的门户中学。

Southport 州立中学毗邻黄金海岸的唐人街、布罗德沃特公园(Broadwater Parklands)以及世界一流的冲浪沙滩(如: The Other Side冲浪海滩)。

学校课程设置中包括丰富的数字化学习体验，能让学生为迎接复杂多变和日新月异的世界做好准备。

我们非常自豪能为学生营造一个相互支持、彼此关爱的学校社区，并致力于为所有学生提供优质的学术、体育和文化教育。

特色课程

- STEAM(科学、技术、工程、艺术和数学课程)
- 体育精英课程(澳式橄榄球、篮网球和篮球)(7-12年级)
- 学术精英课程(7-9年级)
- 器乐精英课程
- 创意艺术精英课程
- 职业教育和培训机会
- 水产养殖

课外活动

- 创新领导力课程
- 器乐
- 校园音乐剧
- 舞蹈团
- 州际和海外旅行机会
- 各种运动机会，包括但不限于篮网球、篮球和非撞式橄榄球

学校设施

- 专业科学实验室和演讲厅
- 专科初级中学设施
- 网球场
- 工业厨房设施
- 表演艺术剧院
- 舞蹈室
- 音乐英才教育中心
- 苹果Mac编辑室

升学优势项目

- 与格里菲斯大学的合作计划
- 与邦德大学合作，大学一学期项目(Student for a Semester)
- 与昆士兰TAFE黄金海岸学院合作，直升计划
- 与格里菲斯大学昆士兰音乐学院合作项目

外语课程

- 普通话(7-9年级)
- 通过远程教育教授其他语言

Upper Coomera 州立学院

地址: 137 Reserve Road, Upper Coomera QLD
网址: uppercomerasc.eq.edu.au
电话: +61 7 5580 7555
成立年份: 2003年
学生人数: 1907人

欢迎考虑报读Upper Coomera 州立学院。学校一直以来都倡导追求卓越的文化，课程覆盖学前班至12年级的学生。

学校坐落于黄金海岸的北端，临近主题公园和海滩，学生可以在周末前往这些地方休闲放松，劳逸结合，并且从学校前往布里斯班也非常方便快捷。

我们的学校非常现代化，配备先进的教学设施，校园宽敞，拥有美丽的花园和绿地，环境优美；学校的老师热情友善， 确保学生能获得所需的帮助与支持。

学校文化多元，欢迎来自世界各地的学生。此外，学校会根据学生的需求，提供最适合学生的寄宿家庭，并且开设优质的的语言课程，帮助学生提高英语语言技能。

特色课程

- STEM Academy：为在科学、技术、工程和数学领域出类拔萃的学生提供创新、充满学术挑战且富有启发性的课程
- 创意艺术学院：为学生提供一个独特的机会，让他们接触到最先进的设施和具有实际经验的专家教师，并鼓励他们在电影、戏剧、视觉艺术、舞蹈和音乐等方面追求卓越
- 体育精英课程：在学生选择的运动项目里培养技能和知识，重点关注每个学生的学业、运动和个人发展

课外活动

- 舞蹈、戏剧、音乐、电影、乐队、合唱团
- 绝地挑战(Kokoda Challenge)
- 体育嘉年华及比赛
- STEM大会和科学展
- 创意艺术工作坊和远足
- 课程相关的辅导课/家庭作业俱乐部

学校设施

- 符合行业标准的电影工作室和舞蹈教室
- 厨房和咖啡店培训设施
- 室内运动中心，体育馆和户外场地
- 供学生免费使用的电影设备和音乐设施
- STEAM区：工业车间、技术、艺术和科学中心
- 支持自带笔记本电脑的教学设施

升学优势项目

- 可攻读拓展课程，获得课程学分–格里菲斯大学、邦德大学、昆士兰科技大学
- 昆士兰TAFE黄金海岸学院(Gold Coast TAFE)职业培训课程提供进一步升学途径

外语课程

- 日语

扫描二维码

Varsity 州立学院

地址：198 Varsity Pde, Varsity Lakes QLD
网址：varsitycollege.eq.edu.au
电话：+61 7 5562 3575
成立年份：2001年
在校学生人数：3400人

Varsity 州立学院提供学前班至12年级课程，以其在学术、文化、体育和社区方面的卓越历史而自豪。学校旨在为每个学生提供一条通往成功的途径，并为其未来的成功奠定坚实的基础。

学术

我们丰富而严谨的学术课程能确保学生取得优异的成绩，为其毕业后的学习与职业发展做好充分准备。我们的学生100%获得昆士兰州高中毕业证书(QCE)，75%的十二年级学生获得ATAR资格。

文化

我们的学生有机会在Esteddfods、戏剧节、艺术家驻场工作坊和社区表演等活动中展示他们的才华。

体育

我们的体育发展项目让我们的学生能够在他们选择的领域取得进步，帮助他们变得更健康、更快、更强壮。

社区

我们与寄宿家庭、本地社区、企业和高等教育机构等等都建立了牢固和忠诚的合作伙伴关系，通力合作，最大限度地发掘每个孩子的潜力。

特色课程

- ASPIRE精英课程包括：
  - 数学与科学精英课程
  - 英语与社会科精英课程
  - 文化(音乐、戏剧、艺术和媒体)
  - 体育(运动员发展计划、篮球、赛艇、足球、AFL)
  - 中文
- 商务文凭课程
- 一对一电脑课(4-12年级)
- 学生大使领导力课程
- 英语作为非母语/方言(EAL/D)支持小组

课外活动

- 辩论、公开演讲和模拟法庭
- 机器人技术课程
- 管弦乐队、弦乐队、舞台乐队、合唱团、音乐会乐队
- 校际体育
- 一系列课外运动选择
- 爱丁堡公爵奖励项目
- 世界挑战赛节目
- 绝地挑战

学校设施

- 专业科学实验室和工作间
- 最先进的学习中心
- 互动式白板
- 为所有学生提供电子教学设备(3-12年级)
- 电影和电视剪辑室、舞台音响和灯光设施
- 运动场、两个大型体育场和一个健身房

升学优势项目

- 直接入读昆士兰TAFE黄金海岸学院文凭课程
- 邦德大学、格里菲斯大学和南十字星大学-大学一学期项目(Student for a Semester)
- 提供建筑、汽车、工程、犯罪和司法证书课程

外语课程

- 中文(普通话)学前班至12年级

阳光海岸

从迷人的沿海海滩，到风景秀丽的山脉腹地，国家公园，世界级度假胜地，阳光海岸是一个体验生活的理想场所。

阳光海岸位于布里斯班北部，拥有卡伦德拉(Caloundra)、马卢奇郡(Maroochydore)、穆鲁拉巴(Mooloolaba)、库伦(Coolum)以及努沙(Noosa)等海滨城镇。

州立中学(SHS & SSC)
7-12年级

州立小学(SS)
学前班-6年级

州立学院(SC)
学前班-12年级

昆士兰精英学院(QA)
10-12年级

IB 国际IB文凭课程

HSP 中学预备课程

RSA 中小城市短期留学

中央商务区(CBD)

列车线路

主干道

机场

了解更多关于在
阳光海岸学习的信息

CRICOS教育机构：00608A

Bribie Island 州立中学

地址: 65–101 First Ave, Bongaree QLD
网址: bribieislandshs.eq.edu.au
电话: +61 7 3400 2444
成立年份: 1989年
学生人数: 1278人

Bribie Island 州立中学是一所小而精的公立学校，招收来自Bribie Island岛及周边地区的学生。我们是一所不断发展并具有社会责任感的学校，最大限度地提高的学习成果，使学生在全球化的今天，成为一名积极进取的全球公民。父母选择我们的学校，因为我们致力于培养学生的综合素质和社会责任感，以及学校极高的教学标准和安全的周边环境。

学校为学生提供了优质的课程及课外活动，配备经验丰富的教师队伍，营造了一个安全，支持和高效的学习环境，以确保学生能取得最佳学习成绩。

特色课程

- 舞蹈、戏剧和音乐
- 电影、电视和媒体
- 服务业
- 器乐
- 学生会
- 海洋和水上实践
- 休闲产业研究
- 旅游
- 科学、技术、工程和数学(STEM)，体育和学术精英课程
- CREST点燃
- CREST创新
- 课后辅导

课外活动

- 国际志愿服务之旅
- 足球队
- 篮网球
- 公开演讲和辩论
- 话剧制作
- 声乐团
- 游泳和田径嘉年华
- 乐队

学校设施

- 电影和电视剪辑室
- 室内体育中心
- 工业技术中心
- 科学实验室
- 机器人工作室
- 划船设备
- 室外网球场
- 表演艺术剧院
- 专业音乐工作室
- 舞蹈室
- 摄影暗房
- 体育广场
- 室外篮球场和手球场
- 实用美术室
- 图书馆
- 商业标准厨房和咖啡厅

外语课程

- 日语

Burnside 州立中学

地址: 51 Blaxland Road, Burnside QLD
网址: burnsideshs.eq.edu.au
电话: +61 7 5459 7333
成立年份: 1979年
学生人数: 880人

Burnside 州立中学是一所屡获殊荣的学校，位于阳光海岸腹地Blackall山脉脚下，距海岸美丽的沙滩仅20分钟路程，并且临近主要的风景名胜，学生可尽享水陆两种风光，一边是美丽葱郁的腹地环境，一边是澳大利亚最好的冲浪海滩。

作为高中教育的领导者，Burnside也因其在社区中杰出的表现而享有盛誉。学校开设了多元化和丰富多彩的课程，包括科技、艺术、科学、体育和娱乐等等科目。

我们创造了尊重，友善和热爱生活的校园文化环境，并欢迎国际学生的到来。

特色课程

- 排球精英课程(7-10年级)
- 娱乐-冲浪、攀岩和其他户外活动(11-12年级)
- 职业培训中心-酒店业(9-12年级)
- 器乐和音乐行业课程(7-12年级)
- 舞蹈课程(7-12年级)
- 与阳光海岸大学(南加州大学)合作的HeadStart和高等教育准备项目(11-12年级)
- 国际学生迎新计划
- 国际学生伙伴计划
- 国际文化融合计划
- Beacon领导力课程(10年级)
- 为每位高中生提供一台iPad项目
- 校际体育比赛(7-12年级)
- 航空遥控飞行员三级证书

课外活动

- 学生会
- 面向初高中学生开设的海洋研究-浮潜、划船、大堡礁远足
- 冲浪
- 合唱团
- 音乐剧
- 跳舞
- 学校体育馆
- 前往弗雷泽岛、莫顿岛、布里斯班、当地的短途旅行
- 生物学主题露营
- 英式橄榄球比赛
- 艺术博览会

学校设施

- 音乐录音棚
- 室内体育设施
- 体育馆，包括举重
- 橄榄球场和足球场
- 室内网球场和篮球场
- 非英语语言(LOTE)/国际学生教学楼
- 最先进的表演艺术中心将于2024年落成

升学优势项目

- 与阳光海岸大学和昆士兰TAFE东海岸学院建立了合作关系
- 与提供职业教育和培训证书课程的机构建立了联系

外语课程

- 日语和印度尼西亚语
- 远程教育提供的其他语言
- 会说日语、印度尼西亚语、法语和德语的教职人员
- 英语作为非母语/方言(EAL/D)培训

Caloundra 州立中学

地址: 88 Queen Street, Caloundra QLD
网址: caloundrashs.eq.edu.au
电话: +61 7 5436 8444
成立年份: 1963年
学生人数: 1300人

Caloundra是阳光海岸的起点！我们距离布里斯班中央商务区只需1小时的火车车程。欢迎大家来一起体验不拥挤的海滩，以及欣赏玻璃屋山脉、Pumicstone波光粼粼的水域、精致的咖啡馆，以及具有隐蔽海湾和沙滩的沿海海角吧。

从我们学校可以看到海洋，还可以到达附近的天然灌木丛。

学校为低年级，中年级和高年级学生提供具有针对性的课程。

此外，学校课程科目开设广泛，可满足学生不同的学术和职业兴趣，让读完12年级的学生能够升学、接受培训或直接就业。

同时，我们为学生提供丰富的课外活动，学生可以根据自己的需求，拓展自己的兴趣和所擅长的领域。

我们重视文化的多样性，并希望通过我们的国际学生项目，我校所有学生都有机会扩展对彼此文化的了解。

特色课程

- 卓越学术计划
- 体育精英课程-排球(7-10年级)、橄榄球联赛(7-12年级)和冲浪(7-12年级)
- 艺术拓展课程-舞蹈及音乐(7-10年级)
- 高水平运动员计划(10-12年级)
- 科学、技术、工程和数学课程(9年级)
- 航空技术(11-12年级)
- 海洋科学(11-12年级)

课外活动

- 表演团体-弦乐团、音乐会乐团、声乐团、摇滚乐团、器乐及舞蹈团
- 辩论和公开演讲
- 高、中、低年级学生领导力课程
- 校际体育、体育联欢日和与当地体育俱乐部的联合活动
- Cali探险计划，包括澳大利亚动物体验，冲浪课程，农业学校体验，主题公园，烹饪课程等等
- 国际学生短途旅行

学校设施

- 演艺中心
- 影视与新媒体绿幕演播室
- 广阔的运动场
- 室内体育中心
- 酒店餐饮专业厨房
- 工程及建筑工作坊
- 技术贸易培训中心
- 国际学生室

升学优势项目

- 可提前攻读阳光海岸大学和中央昆士兰大学第一年大学科目课程
- 与本地培训机构合作，提供证书/文凭课程(需付费)
- 本地大学直升项目

外语课程

- 法语和意大利语(7-9年级)，可选择继续接受远程教育
- 日语(7-10年级)
- 可提供其他语言

布里斯班
凯恩斯
中央昆士兰与弗雷泽海岸
黄金海岸
阳光海岸
汤斯维尔
昆士兰精英学院

Chancellor 州立学院

地址: 164 Sippy Downs Drive, Sippy Downs QLD
网址: chancerorsc.eq.edu.au
电话: +61 7 5453 3222
成立年份: 1997年
学生人数: 3124人

Chancellor 州立学院是一个充满活力的社区，拥有3000多名学生，他们来自50个不同的国家，可使用47种语言。

学校现代化的校区距离海滩仅9分钟路程，属于阳光海岸大学教育专区的一部分。我校与阳光海岸大学共享一个拥有3000个座位的体育场，专业的田径跑道、奥林匹克规格的游泳池，以及一流的表演艺术中心。此外，学校的机器人实验室更是配备了世界领先的教学设施，学校开设的机器人课程更是培养出了澳大利亚和世界冠军。

我校与阳光海岸大学的紧密合作关系意味着，学校将为学生提供从学前班至大学的无缝升学途径。我校学生在所有教育领域的表现均高于州平均水平。除了优质的教育课程，学校还会组织学生前往弗雷泽岛、卡卡杜(内陆)、大堡礁和悉尼露营。

特色课程

- Chancellor 州立学院与联合语言学院(UIL)合作，是阳光海岸唯一一所提供高中预备课程(HSP)的学校。UIL中学准备计划(SSPP)为学生进入初中或高中做好准备，且学生可在注册时自主选择心仪的昆士兰学校
- 澳大利亚和世界机器人锦标赛项目
- 海洋科学和水上运动项目，包括划船、家庭游艇营地和埃利奥特岛浮潜(大堡礁)
- 酒店餐饮和制造课程，为学生提供专业的商用厨房以及行业工作坊，帮助学生获得行业经验
- 课前和课后的体育和健身训练，包括田径
- 精英课程-田径、足球和美式橄榄球
- 商科文凭及多项三级证书课程

课外活动

- 免费冲浪课作为入学礼
- 组织国际学生前往澳洲著名景点露营-埃利奥特岛、卡卡杜、卡加里(弗雷泽岛)、悉尼
- 器乐节目、合奏、音乐会乐队、管弦乐队及舞台乐队
- 专业的田径教练为精英运动员提供多学科课程，利用世界一流的设施

学校设施

- 室内体育场
- 专业的机器人实验室
- 表演艺术中心
- 咖啡厅
- 配有录音设备的音乐实验室
- 电影和电视影音绿幕演播室
- 体育馆
- 奥运会标准的游泳池
- 五艘海洋课程专用船艇
- HSP综合英语语言课程

升学优势项目

- 阳光海岸大学-HeadStart
- 本科证书课程(与大学合作)
- 毕业生可以升学昆士兰本地大学
- 昆士兰技术与继续教育学院

外语课程

- 日语
- 通过远程教育教授其他语言，包括中文、意大利语、西班牙语、法语和德语

Coolum
州立中学

地址: Havana Road East, Coolum Beach QLD
网址: Coolumshs.eq.edu.au
电话: +61 7 5471 5333
成立年份: 1985年
学生人数: 1419人

Coolum 州立中学坐落于美丽的阳光海岸中心，是一所资源丰富、崇尚进取的中学。

学校开设科目广泛的学术、职业教育和培训课程，致力于让学生在支持型教育环境中，开展卓越的学术、职业、文化、音乐、运动及社区活动。

学生可加入多个学生领导组织，锻炼自己的个人领导能力。而学校勤恳敬业、经验丰富、对学生关爱备至的教职工老师也会注重在校园生活的方方面营造一个充满关怀、安全、互相尊重和进取的学习环境。

我们的国际学生计划使我们的学生能够成为积极的世界公民，对国际问题有深刻的了解和跨文化理解。

特色课程

- 资优生课程-澳大利亚规则足球联盟(AFL)、篮球、啦啦队、冲浪、机器人和SongSpark
- 广泛的职业和培训方案
- 依托技术的教学
- 本校教师和校外机构提供的证书课程，例如航空、商务、犯罪与法律公正、工程学、酒店餐饮、体育和休闲、旅游
- 围绕不同主题的指导旅行，以促进学生的实践学习

课外活动

- 辩论和公开演讲
- 冲浪学习课程
- 器乐
- 杰出的音乐家和音乐录音棚
- 机器人与编码俱乐部
- 广泛的学术竞赛
- 校内工作实践
- 一年制领导力发展计划
- 国际象棋和篮网球拓展课程

学校设施

- 智能未来中心
- 一流的教学大楼，侧重于科学、技术、工程学和数字等领域工作
- 演艺中心及美术馆
- 创新设计实验室
- 大型运动场和足球场
- 实用艺术室和陶艺工作室
- 完善的手工艺术、设计、酒店餐饮业和纺织品研究设施
- 带篮球场的多功能室内体育中心

升学优势项目

- 阳光海岸大学-HeadStart项目
- 昆士兰技术与继续教育学院

外语课程

- 日语
- 提供其他语言(远程教育)

Kawana Waters 州立学院

地址: 119 Sportsman Parade, Bokarina QLD
网址: kawanawaterssc.eqedu.au
电话: +61 7 5436 9388
成立年份: 1986年
学生人数: 1800人

Kawana Waters 州立学院位于阳光海岸中心地区，距布里斯班以北约1小时路程。学校坐落于海洋与湖泊之间，为学生带来与众不同的澳大利亚学习体验。

我们拥有优秀且经验丰富的教职员工，营造了一个充满关爱和安全的学校环境，为学生提供从学前班至12年级的优质课程。

我校的愿景是致力于培养能够为全球社会做出积极贡献的终身学习者。学校从1997年起就已经开始招收国际学生。

特色课程

- 水上运动精英课程
- 艺术精英课程
- 足球精英课程
- 学术精英课程
- 艺术鉴赏课程(戏剧、舞蹈、视觉艺术和音乐)
- 旅游、计算机、艺术、酒店和建筑方面的职业教育和培训
- 英语作为非母语/方言(EAL/D)
- 辅导性课程
- 资优生课程

课外活动

- 冲浪露营
- 学校露营/远足
- 领导力发展
- 音乐剧舞蹈、戏剧表演和短途旅行
- 国际学生短途旅行
- 作家研习班和竞赛
- 足球
- 游泳嘉年华
- 田径嘉年华
- 学校体育代表计划

学校设施

- 奥林匹克规格的游泳中心、游泳池
- 完善的体育设施
- 表演艺术中心
- 酒店餐饮行业厨房
- 国际学生中心

升学优势项目

- 阳光海岸大学起步课程和健康入门课程
- 昆士兰TAFE东海岸学院专业课程入学计划
- 阳光海岸职业教育培训中心
- 阳光海岸大学医院(辅助医疗)

外语课程

- 日语

扫描二维码

Maleny 州立中学

地址: 50 Bunya Street, Maleny QLD
网址: Malenyshs.eq.edu.au
电话: +61 7 5499 8111
成立年份: 1987年
学生人数: 715人

Maleny 州立中学临近郁郁葱葱的青山，能俯瞰阳光海岸的海滩，并毗邻本地户外休闲之地，如热带雨林、瀑布和玻璃屋山脉等等。

学校学生人数规模适中，既能为学生提供多样化的课程和活动，又能给予个性化的学生帮助和照顾。

学校一直以来都拥有杰出的学术成就，充满关怀和同情心的校园文化，并为本地和国际学生营造了一个友好、个性化的社区。

我们在招收国际学生方面已拥有超过15年的经验。无论是我们的学生还是老师，都非常欢迎国际学生，并且这恰恰也增强了我们对其他文化的理解，从而进一步促进全球公民社区的发展。

特色课程

- 音乐精英课程(7-12年级)
- 国际学生委员会(9-12年级)
- 国际学生冲浪学习课程(10-12年级)
- 高年级学生领导力课程(10-12年)
- STEAM课程(7-9年级)
- 机器人与编码俱乐部(7-10年级)
- 职业教育培训计划(10-12年)
- 功能齐全的校办农场(家畜和园艺)(7-12年级)
- 环境委员会(7-12年级)
- 课程辅导(7-12年级)
- 学生可自带IT设备(7-12年级)

课外活动

- 校际、区级体育队
- 学术竞赛
- 公开演讲
- 农业博览会，包括动物训练
- 一年一度的滑雪之旅，两年一次的日本考察之旅
- 社区服务计划-互动俱乐部
- 学校乐队-比赛和巡回演出
- 器乐节目
- 大学和职业博览会
- 学校课后活动，在校内体育馆进行
- 体育、表演艺术

学校设施

- 国际学生室
- 专业舞蹈工作室
- 影视编辑套间
- 体育设施-大型体育场，网球场和篮网球场
- 室内运动和功能活动中心
- 多媒体教室和计算机实验室
- 7公顷的农场
- 虚拟教学系统
- 科学实验室
- 酒店/餐饮厨房

升学优势项目

- 学生可通过大学起步课程(Headstart Program)在高中读书期间提前在阳光海岸大学学习大学课程
- 升读昆士兰州其他大学

外语课程

- 日语

布里斯班
凯恩斯
中央昆士兰与弗雷泽海岸
黄金海岸
阳光海岸
汤斯维尔
昆士兰精英学院

Maroochydore 州立中学

地址: 160 Maroochydore Road, Maroochydore QLD
网址: maroochydoreshs.eq.edu.au
电话: +61 7 5409 7333
成立年份: 1964年
学生人数: 1117人

Maroochydore 州立中学地理位置优越，距离美丽的Maroochydore海滩和新的CBD不到3公里。

我们的学校充满活力，并且为学生提供创新、有趣和现代化的课程，帮助学生不断取得优异的成绩。

学校教学设施完善，课程设置广泛，开设包括海洋科学、水上活动、航空航天工程、冲浪和厨师培训等在内的课程。

此外，国际学生还可以选择前往位于大堡礁的埃利奥特夫人岛，或是列入世界遗产名录的弗雷泽岛等目的地参观，或是在澳大利亚动物园，Tangalooma等地喂海豚。

我们的学生可以在不断探索澳大利亚的同时，结交新的朋友，结识来自不同国家的友人，体验我们独特且充满活力的文化。

特色课程

- 音乐精英课程
- 体育发展计划
- Next Gen新生代项目
- 最强大脑项目
- 海洋科学研究
- 冲浪课程(所有级别)
- 酒店、餐厅和酒吧服务课程
- 影视与新媒体研究
- 信息技术系统课程
- 人道主义柬埔寨计划(年度学校项目-志愿服务)
- 科学、技术、工程研究
- 航空航天工程研究
- 器乐课程

课外活动

- 大堡礁和弗雷泽岛之旅
- 赏鲸之旅
- 海滩烧烤迎新派对
- 学校合唱团、声乐团
- 弦乐团、舞台乐队、摇滚乐队和管乐团
- 学校网球赛、橄榄球联赛、篮球和澳式足球比赛
- 游泳嘉年华
- 田径嘉年华
- 越野嘉年华
- 学校体育代表计划
- 器乐营
- 两年一度的学校音乐剧制作
- 创意一代项目

学校设施

- 高中教育学习中心
- 沿海烹饪职业培训中心-商业级厨房、餐厅和酒吧设施
- 演艺剧院
- 现代化的尖端科学实验室
- 最先进的礼堂
- 体育场馆和多功能厅
- 大型体育场、篮球场和网球场
- 健身馆

外语课程

- 日语(面对面)

扫描二维码

CRICOS教育机构: 00608A

Meridan 州立学院

地址: 214 Parklands Boulevard, Meridan Plains QLD
网址: meridansc.eq.edu.au
电话: +61 7 5490 2666
成立年份: 2006年
学生人数: 2800人

Meridan 州立学院致力于为所有学生提供优质教育，我们的课程覆盖学前班至12年级，并设立小学生、初中生和高中生三大分校区。学校非常荣幸能成为昆士兰州年度学校奖获得者。

我们非常欢迎国际学生就读我校，并将为学生精心设计个性化的课程，帮助他们取得学业上的成功。

我们将一如既往通过现实生活的经验、现代化的资源和技术，以创新并极富意义的方式为学生提供各种课程。

我校位于阳光海岸的南端，距离布里斯班仅一小时车程，距离阳光海岸那些最美丽的海滩和冲浪海滩也仅3.6公里。

特色课程

- 国际海洋科学计划
- 昆士兰州立大学珊瑚观察大使计划
- 水生实践
- 运动和户外娱乐
- 舞蹈
- 音乐
- 酒店餐饮
- 电影、媒体和电视
- 工业技术与设计
- 商务和IT信息技术
- 创意艺术/摄影和平面设计

课外活动

- 国际学生澳大利亚探险项目，包括国际学生冲浪学习课程
- 每周专门的国际ESL课程
- 澳大利亚动物园、布里斯班和拜伦湾一日游
- 每学期都会为国际学生提供旅行机会，目的地包括：凯恩斯、弗雷泽岛，天阁露玛岛度假村，以及位于美丽的大堡礁的埃利奥特夫人岛)
- 音乐辅导/音乐会乐队
- 摄影/艺术俱乐部
- 多种体育运动选择
- Meridan购物中心对面的游泳池

学校设施

- 室内体育表演中心，设有两个全尺寸篮球场和健身房
- 网球场
- 设有舞蹈室的演艺中心
- 两个大型学校体育场
- 商业级酒店厨房
- 资源中心，拥有IT技术帮助与支持
- 两栋科学大楼，有8个科学实验室
- 两栋工业技术大楼，配有工程和建筑车间
- 可自带IT设备
- 在线学习
- 配有烹饪设施的国际学生专用教室

外语课程

- 意大利语，其他语言如法语或西班牙语可以在注册时协商

Mountain Creek 州立中学

地址: Lady Musgrave Dr, Mountain Creek QLD
网址: mtncreekshs.eq.edu.au
电话: +61 7 5457 8333
成立年份: 1995年
学生人数: 2230人

Mountain Creek 州立中学距阳光海岸著名的Mooloolaba冲浪海滩仅有4公里路程，邻近著名的澳大利亚动物园。

学校开设优质教育课程，包括国际IB文凭课程(International Baccalaureate Diploma)。

本校有广泛的科目供国际学生选择，拥有先进的设施和设备，学生将置身于充满活力的学习环境中，体验独具特色的沿海生活方式。

在日益全球化的今天，学校鼓励全球视角，倡导学生通过学校的国际学生项目加深对其他文化的了解。

我校全面关怀学生的成长，致力于为学生创造一个安全、充满关爱和支持的校园环境，并密切关注学生的学术成就和身心健康。

特色课程

- 国际文凭(IB)课程(10至12年级)
- 创意产业竞赛班-舞蹈、戏剧、音乐、艺术
- 排球、篮球和橄榄球等体育精英课程
- 海洋科学、浮潜和划船
- 高年级和低年级轮班制教学
- 英语作为非母语/方言(EAL/D)支持
- 数学和科学教程
- 生动有趣的国际学生课程

课外活动

- 学校露营-高年级海洋科学(埃利奥特岛和大堡礁)和地理K“gari(弗雷泽岛)
- 音乐、舞蹈、戏剧和艺术团体以及表演
- 运动队、训练和比赛-篮球、排球、橄榄球、澳大利亚足球联盟、田径、足球和篮网球
- 国际学生旅行-前往悉尼和墨尔本

学校设施

- 体育馆、游泳池、运动场和设施一流的健身房
- 演艺剧院和专业舞蹈工作室
- 海洋科学专用船艇设备
- 计算机和科学实验室
- 酒店餐饮教学设施和配餐室

升学优势项目

- 阳光海岸大学-大学起步课程(授课地点距学校五公里内)
- 昆士兰大学课程
- 昆士兰TAFE东海岸学院–课外文凭进修课程

外语课程

- 日语
- 西班牙语

扫描二维码

Nambour 州立学院

地址: 1 Carroll Street, Nambour QLD
网址: nambousc.eq.edu.au
电话: +61 7 5450 4111
成立年份: 2016年
学生人数: 1600人

Nambour 州立学院位于阳光海岸腹地美丽的绿色山谷，位于壮丽的Blackall山脉脚下，也临近海滩。

Nambour 州立学院作为一所中学，成立于1936年，自2016年开始，招收小学生。

学校校园占地面积宽阔，设有初中部和高中部校区，设施一流，为学生提供了多样化的学术课程和各种体育及课外活动。

我们的校内农场为学校开展农业科学课程提供了支持，此外，学校还教育机构科，酒店餐饮，农业运营，视觉表演艺术等职业课程。

学校拥有一支经验丰富的教师队伍，创造了一个安全和友好热情的多元文化环境，帮助学生充分发挥自己的潜力。此外，我们还提供英语作为非母语/方言(EAL/D)的支持课程，帮助国际学生提升自己的语言能力。

特色课程

- 为资优生提供加速学习课程，提前学习高年级课程
- 领导力课程(4-12年级)
- 精英课程-排球
- 创意艺术课程(NACA)
- 科学、技术、工程、艺术和数学(STEAM)课程-学前班至12年级，包括机器人编码
- 农业科学(7-12年级)
- 学校农场，包括小马驹农场体验
- 职业教育和培训(VET)证书计划
  - 保护和生态系统管理三级证书
  - 家具制造二级证书
  - 餐饮服务二级证书
  - 音乐二级证书
  - 舞蹈三级证书(11-12年级)
  - 视觉艺术三级证书
- EAL/D支持(强化英语课程)

课外活动

- 课后学习计划、家庭作业俱乐部和辅导
- 学校舞蹈及音乐表演
- 器乐-弦乐、木管和打击乐
- 公开演讲和校际辩论
- 校际体育竞赛
- 学术竞赛
- 社区项目，旋转互动俱乐部(Rotary Interact Club)，年度青年狮子会
- 学校夏令营、领袖夏令营和短途旅行

学校设施

- 初中部和高中部校区
- 科学实验室
- 技术中心
- 表演艺术大厅和礼堂
- 工业技术和设计设施及专业厨房
- 农场和农业设施
- 体育场-网球、篮球和排球
- 运动场-足球、橄榄球和田径
- 健身房和游泳池
- 国际学生专属教室
- 学生学习中心
- 咖啡厅和食堂

升学优势项目

- 阳光海岸大学大学与昆士兰大学的起步课程

外语课程

- 日语(5-12年级)

布里斯班
凯恩斯
中央昆士兰与弗雷泽海岸
黄金海岸
阳光海岸
汤斯维尔
昆士兰精英学院

Sunshine Beach 州立中学

地址: 42 Ben Lexcen Dr, Sunshine Beach QLD
网址: sunshinebeachHigh.eq.edu.au
电话: +61 7 5440 4222
成立年份: 1992年
学生人数: 1650人

Sunshine Beach 州立中学位于获联合国认可的生物圈保护区内。

我校具有开放创新的国际化文化，学校注重在学生、教师和社区之间建立积极牢固的关系。

在学术上，学校尤其重视发展在环境研究、可持续发展和珊瑚礁监测与保护领域的科技和创新。

学生可根据个人兴趣选择学习科目，获得升入高等院校及职业教育的灵活升学途径。

我们重视多元化，希望通过我们的国际学生项目，让我们的学生有机会与来自其他文化背景的学生相互沟通，彼此尊重。

充满支持与关爱、安全健康的校友环境，将帮助学生学业成功，并享受这里的学习生活。

特色课程

- 意大利语精英课程
- 冲浪精英课程(邀请制)
- 音乐精英课程(7-9年级)
  - 学校合唱团
  - 音乐会乐队
  - 管弦乐
  - 打击乐
  - 舞台乐队
  - 欢迎国际学生加入
- 摄影、电影和电视
- 传媒学
- 意大利语交流项目
- 海洋科学(船艇执照)
- 酒店业和旅游业
- 时尚研究
- 为国际学生提供英语作为非母语/方言(EAL/D)辅导课程
- 国际短期研学
- 工程建筑一级证书
- 工作实践(10年级)
- 冲浪救生证

课外活动

- 英语辩论、写作、公开演讲和拼写比赛
- 大堡礁(苍鹭岛)海洋研究项目
- 初学者冲浪课程-向冠军学习(按需，额外收费)
- 水肺潜水，面向持有潜水教练专业协会证书(PADI)的学生(按需提供)
- 领导力阵营
- 爱丁堡公爵奖励项目

学校设施

- 海洋水产养殖和划船设备
- 邻近学校的网球俱乐部，提供教练和10个网球场的使用权
- 演艺中心
- 室外和室内运动设施
- 学校附近的努萨水上运动中心，配有游泳教练、健身房设施、游泳池等

升学优势项目

- 阳光海岸大学大学起步课程
- 中央昆士兰大学
- 昆士兰东海岸TAFE

外语课程

- 初级、中级和高级意大利语
- 通过远程教育教授法语、日语、汉语、德语、西班牙语等语言

CRICOS教育机构: 00608A

Sunshine Beach 州立小学

地址: 105 Ben Lexcen Dr, Sunshine Beach QLD
网址: sunshinebeachss.eq.edu.au
电话: +61 7 5474 6333
成立年份: 1982年
学生人数: 800人

Sunshine Beach 州立小学的家长和学生们常常对学校积极向上、生动活泼和互帮互助的学习环境赞不绝口。

自2003年起，学校一直被评定为“Glasser优质学校”，我们以William Glasser博士的选择理论、现实疗法和引导管理理论作为学校的教育哲学。这种统一的哲学和教学方式，确保了我们的教学环境能够满足学生的需要。

在相互信任和尊重的基础上，学校的教职工与学生和家长之间建立了积极的关系，共同致力于实现优质教育的目标。

作为一所优秀的学校，我校自1982年起就为学生营造了一种独特、充满关怀的校园文化，让您的孩子能在此找到归属感、并感到安全和舒适。

每年，学校都迎来世界各地的学生，包括巴西、日本、中国和韩国的国际学生。

特色课程

- 学前班适应课程
- 户外游乐场
- 特色艺术课程-合唱团、舞蹈、器乐乐队、弦乐、戏剧及表演
- 令人兴奋的异地露营和环境技能计划
- 露营计划-领导力训练营、班级训练营和音乐训练营
- 采用永续栽培技术的花园
- 成长杯体育项目
- 冲浪学习和游泳项目

课外活动

- 科学、技术、工程和数学(STEM)计划
- 午餐时间和课后活动选择
- 学生会
- 体育项目-篮网球，英式橄榄球联赛，橄榄球联盟，足球，澳式橄榄球和板球

学校设施

- 多功能球场
- 学校礼堂
- 计算机实验室
- 资源中心
- 创客空间(Makerspace)

外语课程

- 意大利语

扫描二维码

汤斯维尔

大堡礁、热带岛屿、列入世界遗产名录的热带湿地、澳大利亚内陆和原住民，位于昆士兰北部的汤斯维尔为您提供了多种体验，并且，所有这些地点距离市中心仅一个半小时车程。此外，从汤斯维尔前往磁岛(Magnetic Island)也只有20分钟渡轮航程，这个美丽的小岛拥有23个迷人的海滩和海湾、25公里的步行道以及澳大利亚北部最大的考拉种群。

州立中学
7-12年级

公立小学
学前班到6年级

州立学院
学前班到12年级

昆士兰精英学院
10-12年级

IB 国际IB文凭课程

HSP 中学预备课程

RSA 中小城市短期留学项目

中央商务区(CBD)

列车线路

主干道

机场

了解更多关于在
汤斯维尔学习的信息

CRICOS教育机构：00608A

Annandale
州立小学

地址: Yolanda Dr and Oleander St, Annandale, Townsville QLD

网址: annandaless.eq.edu.au

电话: +61 7 4729 5111

成立年份: 1998年

学生人数: 700人

Annandale 州立小学是一所面向学前班到六年级学生的大型学校，位于热带城市汤斯维尔市中心的居民区，靠近购物、公园和体育设施。

我们的座右铭是“创造未来”，并致力于在学术与音乐、体育和学习之间取得平衡。

我们珍视与着重培养学生的良好举止和学生对自己以及学校的自豪感，也欢迎家长共同参与这一过程。

我们的学校课程以澳大利亚课程大纲为基础，并充分利用了C2C(课程到课堂)资源。

早期的阅读、写作和拼写教学采用的是语音Pics教学法。

此外，我校还开设“七步成功写作”等课程，以支持学生发展写作技能。

我们也安排了以中文为母语的教师为3至6年级的学生教授汉语(普通话)。

所有学生每周都会参加一节音乐课，三到六年级的学生可以选择学习演奏乐器和参加合唱团。

Annandale 州立小学是当地William Ross 州立中学的主要生源学校。

2022年，我校共招收了122名国际学生。

特色课程

- “七步成功写作”课程
- 使用“讲-听-看图”方法教授阅读，写作和拼写
- 有TESOL教学经验的教师为母语非英语的学生提供英语学习支持
- 学习支持计划
- 特殊教育计划
- 配合学前班和一至三年级课程的户外教学
- 配合四、五、六年级课程的学校露营
- IMPACT(通过远程教育学院提供各种拓展课程)

课外活动

- 全年的校际体育活动-3个季度的体育活动(橄榄球联赛，曲棍球，篮网球，网球，橄榄球联盟，足球，非撞式橄榄球，澳大利亚橄榄球联赛，板球，乐乐棒球，篮球)
- 高中和初中合唱团
- 器乐专业：弦乐(3-6岁)、木管、铜管和打击乐(4-6岁)
- 音乐会乐队、管弦乐队合奏
- 思维挑战赛、乐高大赛
- 生命教育
- 2年级和3年级游泳课程
- 残疾学生体育运动挑战赛
- Eisteddfod表演比赛
- 学生会活动

学校设施

- 配备空调的教室
- 大型学校操场
- 现代化的游乐设施
- 六个计算机实验室
- 现代化图书馆/资源中心

外语课程

- 5、6年级中文普通话课程，由母语为中文的老师教授
- 与William Ross州立中学共同创办的年度孔子学院演讲比赛

扫描二维码

布里斯班
凯恩斯
中央昆士兰与弗雷泽海岸
黄金海岸
阳光海岸
汤斯维尔
昆士兰精英学院

Kirwan 州立中学

地址: Hudson Street, Kirwan QLD
网址: kirwanshs.eq.edu.au
电话: +61 7 4773 8111
成立年份: 1979年
学生人数: 1980人

Kirwan 州立中学是北昆士兰州居民的首选学校，也是昆士兰州最大的学校之一。

学校的使命是为明天的公民提供卓越的教育。

我校开设科目最为广泛的学术、文化、体育和职业课程。

学校高质量的教学设施包括表演艺术中心，大型体育场，游泳池，健身房，科学实验室和水产养殖等设施。

Kirwan 州立中学营造了关爱、安全和友善的校园环境，以及完善的学生支持体系，对此我们感到非常自豪。

自2006年以来，我们已经接受了数百名国际学生，这些美好的经历令学生结下了终身的友谊，也加深了彼此的文化理解。

学校坐落于汤斯维尔，这里属于热带气候，全年300多天阳光明媚。

特色课程

- 全球领导精英课程-提供学术和领导力发展的机会
- 体育精英项目-为运动员提供机会，提高自己的运动成绩并在其所选择的运动领域取得卓越的成就
- 创意艺术课程-通过表演和视觉艺术提高学生的创造力和个人成就
- STEM(科学、技术、工程和数学)课程，海洋科学，科学拓展课程
- 领导力课程

课外活动

- 音乐节目-器乐、管弦乐队、演奏乐队、舞台乐队和合唱团
- 戏剧、舞蹈、声乐和舞台制作，以及年度音乐剧
- 音乐、体育和领导力夏令营
- 前往艾尔利海滩和惠特桑迪群岛的国际露营项目
- 辩论和公开演讲
- 体育竞赛
- 海外游学之旅
- 互动俱乐部与社区服务
- 爱丁堡公爵奖励项目
- 国际象棋俱乐部

学校设施

- 演艺、音乐中心及视觉艺术工作室
- 水产养殖设施和科学实验室
- 技术中心、计算机实验室、机器人
- 酒店、商业和工业设施
- 运动场、室内运动、健身房和游泳池
- 篮球场和篮网球场地
- 板球训练网
- Excelsior中心(礼堂)
- QUAD(露天礼堂、教学场地)

升学优势项目

- 詹姆斯·库克大学为高年级学生开设多种大学科目和课程
- 昆士兰北部TAFE-双学籍和无缝衔接

外语课程

- 法语和日语
- 德语、越南语、汉语(普通话)和意大利语的辅导式外部(远程教育)课程
- 英语作为非母语/方言(EAL/D)支持
- 语言大使计划

CIS WE ARE AN ACCREDITED SCHOOL

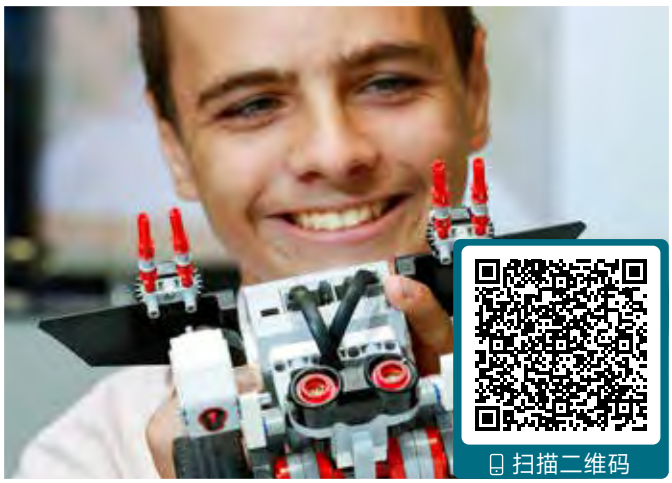

扫描二维码

CRICOS教育机构: 00608A

Pimlico 州立中学

地址: 55–77 Fulham Road, Pimlico QLD
网址: pimlicoshs.eq.edu.au
电话: +61 7 4759 3444
成立年份: 1959年
学生人数: 1700人

Pimlico 州立中学是一所具有全球视野，并以学术教学为重的学校。我校开设全球研究，以及音乐和表演艺术方面相关的精英课程。

通过学校丰富多彩的课程和课外活动，我们鼓励学生成为具有全球意识的公民和领导者。

作为澳大利亚仅有的40所受国际学校理事会(CIS)认证的学校之一，我们致力于为学生提供真正世界一流的教育。

学校欢迎来自世界各地的国际学生。在这里学习，学生将体验到精彩多样的留学生活，并成为学校充满活力的社区中的重要一员。

我们重视多元化和社区，并努力营造了一个安全和谐、友好互助、充满关爱的校园环境。

特色课程

- 全球研究(7-10年级)
- 全球领导力项目(11-12年级)
- 音乐与表演艺术(7-12年级)
- 水上运动：浮潜、驾船执照、水肺潜水(11-12年级)
- 田径(7-12年级)

课外活动

- 国际学生之旅：包括毕拉邦保护区(澳大利亚野生动物园)、磁岛和浮潜
- 全球教育计划(短途旅行、会议以及社会和环境参与项目)
- 专业的校内演讲教练，支持学生进行辩论和公开演讲(包括国际学生演讲之夜)
- 器乐和声乐课程(交响乐团、舞台乐队、合唱团、木管、吉他和打击乐团体)
- 音乐夏令营和旅游
- Pimlico演唱会(年度综艺音乐会)
- 学生委员会，包括国际学生代表
- 全球公民活动
- 高中毕业舞会，对所有11年级和12年级的国际学生开放
- 海外游学之旅
- 11年级学生领导力训练营
- STEM拓展项目
- 课外体育比赛(排球、水球、篮网球、足球等)
- 全校游泳、越野和田径嘉年华
- 午餐及课后开展各种社团活动，包括：Pimlico智库，VR俱乐部，动漫俱乐部，韩国俱乐部，XDance，Pals(剧院灯光和声音，Pride Club和Cosplay俱乐部)

学校设施

- 舞台、灯光和音响设施一流的表演艺术中心
- 拟建水培科学中心
- 3D打印机和激光打印机
- 图书馆资源中心(每周引进新教材，提供棋类游戏社交空间，获取电子书和有声图书，并配备一名教师图书馆员协助研究项目)
- 音乐卓越中心，包括：练习室、带小型舞台的表演厅、录音棚，配备吉他、键盘钢琴、尤克里里等各种乐器
- 运动场、健身房、网球场、足球场、体育中心
- 专业美术设施
- 影视媒体室，可使用全套Adobe Suite软件(9-12年级学生)；DSLR相机(11-12年级学生使用)
- 专为美术教学设立的艺术工作室
- 全球教育中心和国际学生中心
- 酒店餐饮教学设施，校内咖啡厅
- 田径训练设施
- 广阔的校园和花园

升学优势项目

- 提前攻读詹姆斯·库克大学和中央昆士兰大学课程

外语课程

- 法语(7-12年级)
- 日语(7-12年级)

CIS WE ARE AN ACCREDITED SCHOOL

扫描二维码

布里斯班
凯恩斯
中央昆士兰与弗雷泽海岸
黄金海岸
阳光海岸
汤斯维尔
昆士兰精英学院

William Ross 州立中学

地址: Mervyn Crossman Drive, Annandale QLD
网址: williamrossshs.eq.edu.au
电话: +61 7 4726 7666
成立年份: 1991年
学生人数: 1044人

William Ross 州立中学位于通往大堡礁的门户城市-热带城市汤斯维尔。

学校拥有世界一流的教学设施，包括水产养殖中心、职业培训中心、配备激光的行业设计实验室和配备咖啡厅的专业餐厅和厨房。我们追求学术卓越并为学生提供职业教育和培训升学路径。

我们的校训是"通过践行承诺，取得成功"，我们为学生创造了友好支持的校园环境，并为学生提供各种学习机会以及课外活动。学生可以参加学校组织的热带岛屿露营活动，或是前往昆士兰北部地区体验与海龟一起浮潜、探索土著文化，或是人力车辆比赛等等活动。

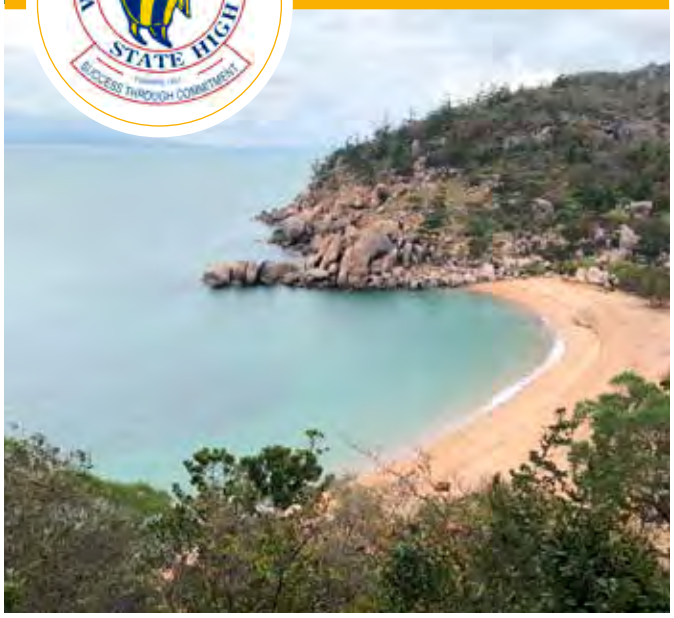

特色课程

- 海水养殖课程
- "STEAM实验室计划"(科学、技术、工程、艺术和数学)
- 工程精英项目
- 语言大使
- 器乐
- 声乐团及管弦乐队
- 学生可自带电子设备(BYOD)
- 通识和数学学习支持

课外活动

- 短途旅行和露营，包括珊瑚礁，磁岛(Magnetic Island)，Mungalla Station土著文化体验，Mungalli Falls户外教育中心以及Billabong Sanctuary 野生动物园
- STEAM实验室为学生提供了使用无人机编程、飞行模拟、机器人、激光和3D打印等一系列技术和设计技能来解决问题和提出解决方案的机会
- 土著文化体验活动
- 各种文化庆祝活动-音乐、舞蹈，美食
- 学生广播电台及绿屏录像室
- 社区表演、舞蹈、音乐剧和摇滚
- LOTE(非英语语言)比赛和活动
- 游泳和田径嘉年华
- 校际体育比赛

学校设施

- 复合养殖系统
- 专业水平的职业技能中心
- 商用级别的厨房，功能完备的咖啡厅
- 计算机实验室，配备3D打印和AutoCAD设计功能
- 演艺中心及舞蹈室
- 设施齐全的学校体育馆
- 电影、音响和艺术工作室
- 与昆士兰科技大学合作的孔子课堂

外语课程

- 中文
- 日语

扫描二维码

莫斯曼峡谷文化中心
青洲

昆士兰精英学院

针对成绩优异生的创新型教育

昆士兰精英学校是专为资优生设置的、择优录取的公立学校，提供10-12年级高中课程，为学生升入大学和未来生活做好准备。

昆士兰精英学校开设国际IB文凭课程，这是一项获国际认可的大学预科资格课程，是全球范围内优异成绩的象征。

昆士兰精英学院IB科目的完整列表，请查看第146页的附录E

提供全面支持的学习体系

昆士兰精英学校为学生充分挖掘自己的潜力提供支持。教师和工作人员与学生小组密切合作，提供一对一指导，确保学生既能顺利完成 IB 课程的学习又能发展其他兴趣。

与大学的合作和升学途径

昆士兰精英学校与大学建立了合作关系，学生可以向大学的教师请教，使用大学的资源和设施，还可以提前进入大学，或者减免大一学分，直接升入大学二年级。

完善齐备的技术设施

昆士兰精英学校拥有世界一流的设施，满足在各校区提供不同专业课程的需要。

激发潜能的课外活动

学校为学生提供全面的教育，以帮助学生获得在未来生活和事业中成功所需的情绪管理及人际交往能力。

完成学术学习的同时，学校提供校内“创意、行动及服务”(CAS)活动，增强学生自我认识、培养领导力及与他人合作的能力。

昆士兰精英学院
创意产业分校

地址: 61 Musk Avenue, Kelvin Grove QLD
网址: qaci.eq.edu.au
电话: +61 7 3552 9333
成立年份: 2007年
学生人数: 519人

昆士兰精英学校创意产业分校成立于2007年。学校位于Kelvin Grove Urban Village，距离布里斯班市中心不到2公里。

学校营造了一个安全，多元文化并存的校园环境，学生还能享用到昆士兰科技大学创意产业区内的绿色景观，商业和教育空间。

我校吸引了各具特色，却有着共同兴趣爱好的学生。得益于学校丰富完善的国际IB文凭课程，我们的学生乐在其中。

在鼓励创造性与批判性思维，鼓励创新和企业家精神的校园文化中，我们的学生光彩绽放。我们将学习视为一个提升对世界的理解和认知的过程，这个过程机遇无限。

QUEENSLAND ACADEMIES
Creative Industries Campus

特色课程

- 学校专门开设国际IB文凭课程。国际IB文凭课程是全球认可的大学预备课程，旨在培养学生在非竞争环境中，努力取得最优的学术成就。

课外活动

- 昆士兰科技大学健康与生物医学创新研究所项目
- CGEN公立学校演出活动
- 外语竞赛
- 青年舞蹈计划
- Myriad High
- 模拟联合国
- 地区体育活动
- 机器人项目
- 志愿服务
- 国际学习之旅

学校设施

- 我们的学校位于Kelvin Grove城市社区和昆士兰大学辖区的中心，教学楼有7层，我们的设施包括：
  - 61号展厅
  - 餐厅
  - 开放式图书馆，学习空间灵活
  - 350个座位的剧场和两个独立的剧场工作室
  - 设备齐全的科学实验室，有研究空间和准备实验室
  - 配备专业级机器和资源的设计技术原型实验室
  - 专业视觉艺术工作室、专业舞蹈工作室、绿幕特效室、音乐录音棚和双高视觉艺术画廊

大学升学方向

- 澳大利亚和全球的大学

外语课程

- 英语
- 法语
- 中文普通话
- 西班牙语
- IB非主流语言
- 通过远程教学、学生独立学习的模式，提供多达55种外语选择。之前学生学习过的语言包括韩语、日语、汉语、德语和俄语

Diploma Programme

昆士兰精英学院 健康科学分校

地址: 102 Edmund Rice Drive, Southport QLD
网址: qahs.eq.edu.au
电话: +61 7 5510 1100
成立年份: 2008年
学生人数: 450人

昆士兰精英学校健康科学分校(QAHS)位于澳大利亚黄金海岸。学校提供国际IB文凭课程(IB)-国际认可的大学预备课程。

我们的目标是培养有求知欲，知识渊博，充满爱心的年轻人，他们可以通过对跨文化的理解和尊重，帮助创造一个更美好，更和平的世界。

学校的毕业生可升读澳大利亚的高等院校和海外的大学。

我校与格里菲斯大学合作，为对健康科学，研究，科学和学术界等领域职业感兴趣的学生提供独特和丰富的机会。

学校立足于本地和全球视角，以拓宽学生对世界的看法。

QUEENSLAND ACADEMIES
Health Sciences Campus

课外活动

- 创意、行动及服务(CAS)活动是我们文凭课程的基本内容。也正是因为CAS的要求，我们对待学生课堂之外的生活非常重视。CAS活动能让学生在学习的同时，学会放松身心，平衡发展。通过这些活动，学生可以增强自我认知，做到关心他人，与世界接轨，锻炼自己与他人合作的能力。
- 体育
- 社区服务

学校设施

- 500个座位的演讲厅-按大学标准设计
- 按照大学标准设计的研究实验室，包括个人研究室和小组实验室，需刷卡进入
- 运动中心，包括篮球，排球和羽毛球场地，以及健身房，运动机能学实验室，运动教室和学生淋浴等设施

大学升学方向

- 昆士兰大学
- 格里菲斯大学
- 昆士兰科技大学
- 澳大利亚其他州和海外的大学

外语课程

- 法语
- 普通话
- 西班牙语

Diploma Programme

扫描二维码

CRICOS教育机构: 00608A

昆士兰精英学院
科学、数学和技术分校

地址: 78 Bywong Street, Toowong QLD
网址: qasmt.eq.edu.au
电话: +61 7 3377 9333
成立年份: 2005年
学生人数: 1256人

我校是一所择优录取的公立学校，是澳大利亚最优秀、声誉卓著的学校之一。

我们为7至12年级的资优生提供了从中学到大学过渡的优质课程。我们卓越的学术水平鼓励学生在各种活动中努力取得成功。学校注重培养学生的批判性思维、协作能力和发明创造能力。

国际IB文凭课程是学校的核心课程，学校开设针对高年级学生的国际IB文凭课程，以及针对11至16岁学生的中学课程(Middle Years Programme)。

学校拥有优质的课程以及优秀的教师队伍，为学生营造了一个安全，友善的环境，并教育学生了解和尊重不同的文化。

特色课程

- 我们非常荣幸能与许多大学和行业建立合作伙伴关系，共同帮助我们的学生学习和成长。而这些宝贵的合作，也进一步丰富了我们学生的学习经历。有关我们特色课程和课外活动的完整列表，请参阅我们的网站。

课外活动

- 体育和其他课外活动
- 学校露营
- 器乐节目
- STEM课程和游学
- 机器人和设计技术研讨会
- 社区和环境参与

学校设施

- 学校提供世界一流的教育，并拥有先进的教学设施，包括：
  - 大学标准的科学实验室
  - 包括机器人和创客空间实验室在内的STEM学习区
  - 所有学生学习和休闲区均有无限网络覆盖
  - 丰富的休闲和运动设施，包括健身房，网球场和篮球场
  - 现代化的学习空间和新的研究中心
  - 安静的个人学习空间和带有最新资源的学习区域
  - 提供多种健康食物选择的现代化食堂
  - 300个座位的演讲厅
  - 配备最新IT基础设施的教室
  - 虚拟教室
  - 天文观测台
  - 有1200个座位的礼堂
  - 运动广场
  - 音乐室
  - 美术室

大学升学方向

- 昆士兰大学
- 格里菲斯大学
- 昆士兰科技大学
- 澳大利亚其他州及全球的大学

外语课程

- 法语
- 德语
- 拉丁语
- 日语

学校学期日历

	2023	2024	2025
第一学期	1月23日星期一至3月31日星期五	1月22日星期一至3月28日星期四	1月28日星期二至4月4日星期五
第二学期	4月17日星期一至6月23日星期五	4月15日星期一至6月21日星期五	4月22日星期二至6月27日星期五
第三学期	7月10日星期一至9月15日星期五	7月8日星期一至9月13日星期五	7月14日星期一至9月19日星期五
第四学期	10月3日星期二至12月8日星期五	9月30日星期一至12月13日星期五	10月7日星期二-12月12日星期五

各国同等学级对照表

此学级对照表仅作参考，具体学术要求，请查阅EQI网站。

昆士兰	7年级	8年级	9年级	10年级	11年级	12年级
巴西	7ª Série	8ª Série	9ª Série	1º Ano do Ensino Médio	2º Ano do Ensino Médio	3º Ano do Ensino Médio
柬埔寨	Year 7	Year 8	Year 9	Year 10	Year 11	Year 12
智利	Septimo Básico	Octavo Básico	Primero Medio	Segundo Medio	Tercero Medio	Cuarto Medio
中国	初中一年级	初中二年级	初中三年级	高一年级	高二年级	高三年级
法国	Collège Cinquième (5ème)	Collège Quatrième (4ème)	Collège Troisième (3ème)	Lycèe Seconde (2nde)	Lycèe Première (1ère)	Lycèe Terminale
德国	Gymnasium/ Realschule/ Hauptschule 7	Gymnasium/ Realschule/ Hauptschule 8	Gymnasium/ Realschule/ Hauptschule 9	Gymnasium/ Realschule/ Hauptschule 10	Gymnasium/ Realschule 11	Gymnasium 12
香港	中一	中二	中三	中四	中五	中六
印度尼西亚	SMP1	SMP 2	SMP 3	SMA 1, SMK 1	SMA 2, SMK 2	SMA 3, SMK 3
日本	Junior Grade 1	Junior Grade 2	Junior Grade 3	Senior Grade 1	Senior Grade 2	Senior Grade 3
韩国	Year 1 Middle School	Year 2 Middle School	Year 3 Middle School	Year 1 High School	Year 2 High School	Year 3 High School
马来西亚	Form 1	Form 2	Form 3 PMR	Form 4	Form 5 SPM	Form 6 STPM
墨西哥	Secondaria 1	Secondaria 2	Secondaria 3	Preparatoria 1	Preparatoria 2	Preparatoria 3
新加坡 (快捷课程)	Secondary 1	Secondary 2	Secondary 3	Secondary 4	GCE “A” levels – for two years	–
新加坡 (普通课程)	Secondary 1	Secondary 2	Secondary 3	Secondary 4	Secondary 5	GCE “A” levels – for two years
台湾	国中一年级	国中二年级	国中三年级	高中一年级	高中二年级	高中三年级
泰国	Mattayom 1	Mattayom 2	Mattayom 3	Mattayom 4	Mattayom 5	Mattayom 6
越南	Lớp 7	Lớp 8	Lớp 9	Lớp 10	Lớp 11	Lớp 12

缩略语词汇表

AFL	澳大利亚足球联赛
ATAR	澳大利亚高等教育评估排名
AUSLAN	澳大利亚手语
BYOD	自带(IT)设备
CBD	中央商务区
CIS	国际学校理事会
CQU	中央昆士兰大学
EAL/D	英语作为非母语/方言
EQI	昆士兰州教育部国际处
GU	格里菲斯大学
HSP	中学预备课程
IB	国际文凭
ICAS	国际学校竞赛和评估
ICT	信息和通信技术
ISP	国际学生项目
NEAS	国家英语教学资格认证计划
PADI	潜水教练专业协会
P-12	学前班到12年级
QA	昆士兰精英学院
QCAA	昆士兰课程与评估局
QCE	昆士兰州高中教育证书
QLD	昆士兰
QMEA	昆士兰矿产与能源学院
QUT	昆士兰科技大学
RSA	中小城市短期留学
SC	州立学院
SHS	州立中学
SS	州立小学
SSC	州立中级学院
STEM	科学、技术、工程和数学
TAFE	技术与继续教育
UQ	昆士兰大学
USC	阳光海岸大学
USQ	南昆士兰大学
VET	职业教育与培训

附录A：
ATAR普通科目(A-M学校)

附录A不包括小学	艺术								科技					英语				健康与体育	
	舞蹈	戏剧	电影、电视与新媒体	音乐	音乐高级课程(作曲)	音乐高级课程(音乐学)	音乐高级课程(表演)	视觉艺术	航空航天系统	设计	数字解决方案	工程学	食物和营养学	英语	英语和文学高级课程	英语作为非母语语言	文学	健康教育	体育
Alexandra Hills 州立中学	•	•	•	•				•		•	•	•	•	•				•	•
Aspley 州立中学	•	•		•				•		•	•			•			•		•
Balmoral 州立中学		•	•	•	•	•	•	•	•	•	•		•	•	D		•	D	•
Benowa 州立中学	•	•		•	•	•	•	•						•	•	•	•	•	•
Bribie Island 州立中学		•	•	•						•	•	•	•	•				•	•
Brisbane 州立中学	•	•	•	•	•	•	•	•		•	•	•		•	•		•	•	•
Burnside 州立中学			•	•				•			•			•				•	•
Burpengary 州立中学	•	•	•	•				•	•	•		•	•	•			•	•	•
Cairns 州立中学	•	•	•	•	•	•	•	•	•	•	•	•	•	•	•		•	•	•
Calamvale 州立学院		•	•	•				•		•	•			•		•			•
Caloundra 州立中学	•	•	•	•				•	C	C	•	C	•	•				•	•
Cavendish Road 州立中学		•		•	•	•	•	•		•	•	•	•	•		•	•	•	•
Centenary Heights 州立中学	•	•	•	•	•	•	•	•			•	•		•		•	•	•	•
Centenary 州立中学	•	•	•	•	•	•	•	•		•	•	•	•	•	•	•	•	•	•
Chancellor 州立学院		•	•	•	•	•	•	•		•	•	•	•	•	•		•	•	•
Cleveland District 州立中学	•	•	•	•	•	•	•	•		•	•		•	•			•	•	•
Coolum 州立中学		•		•	•	•	•	•	•	•			•	•			•	•	•
Corinda 州立中学	•	•		•	•	•	•	•		•	•	•	•	•		•	•	•	•
Craigslea 州立中学	•	•	•	•	•	•	•	•		•	•	•		•		•	•		•
Earnshaw 州立学院		•		D				•		•	D	•	D	•				D	•
Elanora 州立中学	•	•		•				•					•	•			•		•
Ferny Grove 州立中学		•		•	•	•	•	•		•	•		•	•	•		•	•	•
Helensvale 州立中学	•	•	•	•	•	•	•	•		•	•		•	•			•	•	•
Hervey Bay 州立中学	•	•	•	•	•	•	•	•		•	•		•	•				•	•
Holland Park 州立中学				•	•	•	•	•			•			•					•
Indooroopilly 州立中学	•	•	•	•	•	•	•	•	•	•	•	•	•	•	•	•	•		•
Ipswich 州立中学	• C	•	•	•				•			•	•		•					•
Kawana Waters 州立学院	•	•	•	•				•		•	•		•	•				•	•
Kedron 州立中学		•	•	•	•	•	•	•		•	•	•		•	•	•	•		•
Keebra Park 州立中学	C	•		•	•	•	•					•	•	•		•		•	•
Kelvin Grove 州立学院	•	•	•	•	•			•		•	•	•		•	•	•	•		•
Kenmore 州立中学	•	•	•	•	•	•	•	•		•	•	•	•	•			•	•	•
Kirwan 州立中学	•	•		•	•	•	•	•		•	•	C		•	•	•	•	•	•
Mabel Park 州立中学		•		•								•	•	•		•			•

• = 校内学习科目
C = 职业教育证书科目
D = 通过远程教育提供科目学习

数学			英语以外的语言									科学							人文社会科学									
普通数学	数学方法	专业数学	中文	高阶中文	法语	高阶法语	德语	高阶德语	意大利语	日语	西班牙语	农业科学	生物学	化学	地球与环境科学	海洋科学	物理学	心理学	土著和托雷斯海峡岛民研究	会计核算	古代史	商业	经济学	地理学	法律研究	近代史	哲学与理性	宗教研究
•	•	•					•		•	•		•	•	•			•	•			•	•		•	•	•		
•	•	•										•	•	•			•				•				•	•		
•	•	•	D	D	D	D	D	D	D	D	D		•	•	•		•	•			•		•		•	•		
•	•	•	D		D		D		D	•	D	D	•	•	D	D	•	D	D	•	D	•	D	•	•	•	D	
•	•	•			•	•				•	•		•	•		•	•	•		•	•	•	•		•	•		
•	•	•	D				D						•	•		•	•					•	•	•	•	•		
•	•	•	•		•		•		•	•	•		•	•			•	•		•	•	•	•	•	•	•	•	
•	•	•			D		D		D	•	D		•	•		•	•	•			•	•			•	•		
•	•	•								•			•	•			•	•				•		•	•	•		
•	•	•	•		D		D		•	•	D		•	•		•	•	•		•	•	•		•	•	•		
•	•	•	•										•	•			•			•			D	•	•	•	•	
•	•	•			•					•			•	•		•	•	•		•	•	•			•	•		
•	•	•	D	D			•		D	•			•	•			•	•		•	•	•	•	•	•	•	•	
•	•	•	•		D		D			D	D		•	•			•	•		•	•	•		•	•	•		
•	•	•	•		D		D			D	D		•	•			•	•		•	•	•	•	•	•	•		
•	•	•	D	D	D		D		D	•	D		•	•		•	•	•	•	•	•	•	•	•	•	•	D	D
•	•	•	•	D	•		D			•	D	•	•	•		•	•			•	•	•	•	•	•	•		
•	•	•								•			•	•			•	•				•		•	•	•		
•	•	•	•		•		•			•	•	•	•	•			•			•	•	•	•	•	•	•	•	
•	•	•	D							•			•	•			•	•		•	•	•	•		•	•	•	
•	•	•	D		D		D			D	D		•	•			•	•		D	•	•	D	D	•	D	•	
•	•	D											•	•			•	•			•	•			•	•		
•	•	•					•	•				•	•	•			•	•		•	•	•	•	•	•	•	•	
•	•	•	D	D	D	D	D	D	D	•	D		•	•			•			•	•	•		•	•	•		
•	•	•											•	•			•				•	•		•	•	•		
•	•	•					D			•			•	•			•				•	•			•	•		
•	•	•	•	•	D		D			D	•		•	•			•	•		•	•	•	•	•	•	•		
•	•	•								•			•	•			•			•	•	•		•	•	•		
•	•	•								•			•	•			•				•			•		•		
•	•	•	•		•					•	•		•	•	•		•			•	•	•	•	•	•	•	•	
•	•	•							•	•			•	•			•	•		•	•	•		•	•	•	•	
•	•	•					•	•		•			•	•			•	•		•	•	•		•	•	•	•	
•	•	•			•		D			•			•	•		•	•				•	•		•	•	•	•	
•	•	D											•	•			•		•	•	•	•			•	•		

附录A：
ATAR普通科目(M-Y学校)

	艺术								科技					英语				健康与体育	
	舞蹈	戏剧	电影、电视与新媒体	音乐	音乐高级课程(作曲)	音乐高级课程(音乐学)	音乐高级课程(表演)	视觉艺术	航空航天系统	设计	数字解决方案	工程学	食物和营养学	英语	英语和文学高级课程	英语作为非母语语言	文学	健康教育	体育
MacGregor 州立中学	•	•		•	•	•	•	•		•	•	•		•		•	•	•	•
Mackay North 州立中学	•	•		•				•					•	•					•
Malanda 州立中学			D	D				D		D	D	D		•					•
Maleny 州立中学		•	•	•	•	•	•	•		•				•					•
Maroochydore 州立中学		•	•	•	•	•	•	•	•	•	•			•	•	•			•
Maryborough 州立中学	•	•	•					•		•			•	•					•
Meridan 州立学院	•	•	•	•	•			•		•	•			•		•		•	•
Merrimac 州立中学								•		•	•			•	•	•	•	•	•
Miami 州立中学	•		•					•	•	•	•	•	•	•	•		•	•	•
Mitchelton 州立中学		•	•	•				•						•					
Mountain Creek 州立中学	•	•	•	•				•		•	•	•		•				•	•
Mount Gravatt 州立中学	•	•	•	•	•	•	•	•		•	•	•	•	•		•	•	•	•
Murrumba 州立中学	•	•	•	•				•		•	•	•		•		•	•	•	•
Nambour 州立学院	C	•	•	•				•		•	•	C		•		•	•	•	•
Nerang 州立中学	•	•		•	•	•	•	•						•					•
North Lakes 州立学院	•	•		•				•		•	•	•	•	•		•	•	•	•
Ormeau Woods 州立中学	•		•	•				•		•		•		•				•	•
Palm Beach Currumbin 州立中学	•	•	•	•	•	•	•	•		•	•	•	•	•			•	•	•
Pimlico 州立中学	•	•	•	•	•		•	•		•	•		•	•	•				•
Redlynch 州立学院	•	•	•	•				•		•	•	•	•	•				•	•
Robina 州立中学	•	•	•	•	•			•		•	•	•	•	•		•			•
Rochedale 州立中学	•	•	•	•	•	•	•	•		•	•			•				•	•
Smithfield 州立中学	•	•	•	•	•	•	•	•		•			•	•	•	•	•	•	•
Southport 州立中学	•	•	•	•				•				•	•	•			•	•	•
Springfield Central 州立中学	•	•	•	•	•	•	•	•		•	•	•	•	•	D	D	•	•	•
Stretton 州立学院		•	•	•	•	•	•	•		•	•	•	•	•			•		•
Sunnybank 州立中学		•	•	•						•	•	C		•		•			•
Sunshine Beach 州立中学	•	•	•	•	•	•	•	•		•	•		•	•			•	•	•
The Gap 州立中学		•	•	•	•	•	•	•			•	•		•			•		•
Trinity Bay 州立中学	•	•	•	•	•	•	•	•			•	•	•	•				•	•
Upper Coomera 州立学院	•	•	•	•				•						•				•	•
Urangan 州立中学	C	•	•	•				•		•	•	•	•	•	•			•	C
Varsity 州立学院		•	•	•				•			•	•		•					•
Wellington Point 州立中学	•	•		D				•			•			•				•	•
Whites Hill 州立学院														•		•			
William Ross 州立中学		•	•					•		•		•		•				•	•
Woodcrest 州立学院		•	•	•			•	•		•				•					•
Yeppoon 州立中学		•		•				•			•			•					•
Yeronga 州立中学		•		•	•	•	•	•		•	D			•		•			•

数学			英语以外的语言									科学							人文社会科学									
普通数学	数学方法	专业数学	中文	高阶中文	法语	高阶法语	德语	高阶德语	意大利语	日语	西班牙语	农业科学	生物学	化学	地球与环境科学	海洋科学	物理学	心理学	土著和托雷斯海峡岛民研究	会计核算	古代史	商业	经济学	地理学	法律研究	近代史	哲学与理性	宗教研究
•	•	•	•				•			•			•	•			•	•		•	•	•	•		•	•		
•	•	•								•			•	•		•	•	•		•	•	•		•	•	•		
•	•	•	D		D		D		D	D	D	•	•	•	D	D	•	D	D	D	D	D	D	•	D	•	D	D
•	•	•	D		D		D		D	•	D		•	•			•	•			•		•	•	•	•		
•	•	•								•			•	•		•	•				•	•	•		•	•		
•	•	•											•	•			•	•			•			•	•			
•	•	•	D	D	D	D	D	D	•	D	D		•	•		•	•		•		•	•		•	•	•		
•	•	•	•							•	•		•	•			•	•		•		•	•	•	•	•	•	
•	•	•								•	•		•	•		•	•		•		•	•		•	•	•	•	
•	•	D	•							D			•	•			•			•	•	•				•		
•	•	•								•	•		•	•	C	•	•	C		•	•	•	•	•	•	•	C	
•	•	•								•			•	•			•	•			•	•	•	•	•	•		
•	•	•									•		•	•			•	•			•	•			•	•		
•	•	•							•	•		•	•	•			•	•			•	•		•	•	•		
•	•	•								•	•		•	•			•	•			•	•		•	•			
•	•	•	D		D		D		•	D			•	•	•		•			•	•	•	•	•	•	•		
•	•	•								•			•	•			•				•			•	•	•		
•	•	•									•		•	•		•	•	•		•	•	•	•	•	•	•	•	
•	•	•			•					•			•	•			•			•	•	•	•	•	•	•		
•	•	•			•					•			•	•		•	•	•		•	•	•			•	•	•	
•	•	•								•			•	•			•	•		•	•	•	•	•	•	•		
•	•	•	•		D		D		D	D	D		•	•			•	D		•	•	•	•	•	•	•		
•	•	•	D		•	•	D		D	D	D		•	•		•	•			•	•		•	•	•	•	•	
•	•	•											•	•		•	•	•				•		•	•	•		
•	•	•	D	D	D		D		D	•			•	•			•	•		•	•	•	D	•	•	•	D	D
•	•	•							•				•	•	•		•			D	•	•	D	D	•	•	D	
•	•	•	D		D					D			•	•			•				•	C		•	•	•		
•	•	•	D		D		D		•	D	D		•	•	•	•	•	•			•	•		•	•	•		
•	•	•											•	•	•		•	•		•	•	•	•	•	•	•		
•	•	•	•										•	•			•			•			•	•		•		
•	•	D			D					•			•	•			•	D			•	•			•	•		
•	•	•	D	D	D	D	D	D	D	D	D		•	•			•				•			•	•	•		
•	•		•							•			•	•			•			•	•			•	•			
•	•												•	•			•	•			•	C			•		•	
•	•	•								•			•	•		•	•				•				•	•		
•	•	•	•		D		D		D	D	D		•	•			•	•	D	•	•	D	D	•	•	•	•	

附录B：
ATAR应用科目(A-K学校)

	艺术						技术							
	艺术实践	舞蹈实践	戏剧实践	媒体艺术实践	音乐实践	视觉艺术实践	建筑和施工技能	工程技能	时尚	家具制作	酒店餐饮实践	工业制图技能	工业技术技能	信息和通信技术
Alexandra Hills 州立中学	•			•		•		•	•	•	•	•	•	•
Aspley 州立中学						•				•	•		•	
Balmoral 州立中学	•					•			•		•	•	•	•
Benowa 州立中学			•	•	•	•		•		•	•	•		
Bribie Island 州立中学	•	•	•	•	•	•		•	•	•	•	•	•	•
Brisbane 州立中学								C		C				
Burnside 州立中学		•	•	•	C	•		C		•	C	•	•	
Burpengary 州立中学		•	•	•	•	C	•	•	•	•	C			C
Cairns 州立中学	•	•	•	•	•	•	•		•	•		•		
Calamvale 州立学院			•	•	•	•				•			•	
Caloundra 州立中学								C		C				C
Cavendish Road 州立中学					•	•		C		C	•			•
Centenary Heights 州立中学	•					•	•	•		•		•		•
Centenary 州立中学		•	•			•	•	•	•	•	•	•		•
Chancellor 州立学院		C				C		C			C	•	C	C
Cleveland District 州立中学				•	•	•	•	•		•	•	•		•
Coolum 州立中学						•	•	C			C		•	
Corinda 州立中学						•	•	•		•	•			
Craigslea 州立中学						•					•		•	•
Earnshaw 州立中学	•	•	•	•		•						•	•	D
Elanora 州立中学			•	•		•	•			•	•		•	•
Ferny Grove 州立中学						•		•		•	•	•		•
Helensvale 州立中学				•	•	•	•				•		•	
Hervey Bay 州立中学	•	•	•	•	•	•		•	•					•
Holland Park 州立中学					•	•			•		•	•	•	•
Indooroopilly 州立中学														
Ipswich 州立中学						C	C	C		•	C	•		•
Kawana Waters 州立学院			•		•		C	C	•	•	C	•		
Kedron 州立中学					•	•	•	•			•			
Keebra Park 州立中学	C		C	•		C	•	C	C		•	•		
Kelvin Grove 州立学院	•		•	•	•	•			•	•	•	•	•	•
Kenmore 州立中学				C				•	•	•				
Kirwan 州立中学						C	C	C			C	•		C

• = 校内学习科目
C = 职业教育证书科目
D = 通过远程教育提供科目学习

英语	健康与体育		数学	科学			人文社会科学			
基础英语	早教研究	体育与休闲娱乐	基础数学	农业实践	水产养殖	实践科学	商科	宗教与伦理	社会与社区研究	旅游
•		•	•	•			•		•	•
•		•	•	•						
•		•	•			•	•		•	
•		•	•			•	•			D
•		•	•		•		•		•	•
•	•	•	•		•	•	•			•
•		C	•		•	•	C		C	
•	•	•	•				C		•	C
•	C	•	C		C	C	•		C	C
•		•	•		•					
•		•	•			•			•	
•		C	•				C		C	
•		•	•			•	C		•	
•		•	•						•	
•	•	•	•			•	•		•	
	C	C	•		•		C			C
•	•	•	•	•		•	•			•
•		•	•		•		•		•	C
•		•	•	•		•	•		•	
•	•	•	•			•	•			•
•		•	•			D	D		•	
•	C	•	•		•	•				•
•		•	•	•		•			•	•
•	•	•	•		•					
•	•	•	•		•	•			•	•
•	•	•	•		•		•			
•			•							
•	•	C	•		•	•	• C		•	•
•	C	•	•		•					
•		•	•	•					•	
•	•	C	•			•				•
•		•	•			•	•			
•		•	•						•	
•	C	C	•		C	•	C			C

附录B：
ATAR应用科目(M-Y学校)

	艺术						科技							
	艺术实践	舞蹈实践	戏剧实践	媒体艺术实践	音乐实践	视觉艺术实践	建筑和施工技能	工程技能	时尚	家具制作	酒店餐饮实践	工业制图技能	工业技术技能	信息和通信技术
Mabel Park 州立中学		C			C	C	C	C		C	C		C	C
MacGregor 州立中学						•		•	•		•		•	•
Mackay North 州立中学						•	•	•			•		•	•
Malanda 州立中学						•		•		•	•			•
Maleny 州立中学	C	C			C		C	•			•		•	
Maroochydore 州立中学						•		•		C	C			C
Maryborough 州立中学		•	•			C	C	C		C	C	•	•	
Meridan 州立学院	•	•	•	•	•					•	•			•
Merrimac 州立中学				•	•	•	•	•	•		•		•	
Miami 州立中学	•		•	•		•	•	•	•	•	•	•	•	•
Mitchelton 州立中学			•	•	•	C								
Mountain Creek 州立中学					•	•			•	•	•			•
Mount Gravatt 州立中学		C				•	•	•		•	•			C
Murrumba 州立中学	•											•	•	•
Nambour 州立学院		C	•		C	C	C	C	•	C	C	•		•
Nerang 州立中学			•	•		•					•	•		
North Lakes 州立学院						•	•			•				•
Ormeau Woods 州立中学		•	•	•	•	•	•	•	•		•		•	
Palm Beach Currumbin 州立中学		•	•			•						•	•	
Pimlico 州立中学						•	•	C			C			C
Redlynch 州立学院	C			•	•	•	C	C	•	•	C			•
Robina 州立中学		•	•	•	•	•	C	C			C	•	•	
Rochedale 州立中学		•	•	•	•	•	C	C	C	•	C	•	•	•
Smithfield 州立中学				•	•	•		•		•	•			•
Southport 州立中学						•	•	•			•			
Springfield Central 州立中学	•	•	•		•	•	C	C		C		•	•	D
Stretton 州立学院						•							•	•
Sunnybank 州立中学			•		•	•	•	C	C		C	•	•	•
Sunshine Beach 州立中学					•				•	•	•	•		
The Gap 州立中学						•	•					•	•	•
Trinity Bay 州立中学	•		C	•		•	•	•		•	C	•	•	•
Upper Coomera 州立学院				•	•	•	•	•			•		•	•
Urangan 州立中学		•	•			•	•	•	•	•	•	•		•
Varsity 州立学院	•						C	C			C	•	•	
Wellington Point 州立中学	C	•		•	•	•	•	•			C	•	C	•
Whites Hill 州立学院				•			C				C			•
William Ross 州立中学										•			•	•
Woodcrest 州立中学			•	•	•	•		•		•	•	•		
Yeppoon 州立中学						•		•		•	•			•
Yeronga 州立中学			•		•						•			•

英语	健康与体育		数学	科学			人文社会科学			
基础英语	早教研究	体育与休闲娱乐	基础数学	农业实践	水产养殖	实践科学	商科	宗教与伦理	社会与社区研究	旅游
•	C	C	•							C
•	•	•	•			•			•	
•	•	•	•		•		•			•
•		•	•			•	•			
•		•	•	C			C			
•		•	•		•		•			C
•	•	•	•		•					•
•	•	•	•			•	•			
•	•	•	•		•		•		•	•
•		•	•		•		•			•
•	C	C	•			•				
•	C	•	•		•		•		•	C
•	C	•	•				C			•
•		•	•				•		•	•
•	•	•	•	•		•	C			C
•	•	•	•		•				•	•
•		•	•		•		•		•	
•		•	•		•				•	
•		•	•		•		•		•	•
•		•	•		•	•			•	
•		•	•		•					
•	C	•	•		•				•	•
•	•	•	•	C	•	•	•		•	•
•		•	•				C		•	C
•		•	•		•		•			•
•	•	•	•			•			•	•
•		•	•						•	
•	C	•	•			•			•	C
•	•	•	•		•					
•			•			•			•	
•	C	•	•		•		C		•	•
•		•	•				C		•	
•	•	•	•			•	•			•
•		•	•				•		•	C
•	•	•	•		•		•		•	•
•		C	•		•		C		•	C
•		•	•		•	•	•			•
•	•	•	•			•				•
•		•	•	•	•				•	
•	•	•	•			•			•	

附录C：
初中科目(学校A-M)

	英语	数学	科学	人文社会科学	公民与公民事务	经济与商业	地理学	人文、艺术与社科学(HASS)	历史	技术	设计与技术	数字技术	工程学
Alexandra Hills 州立中学	•	•	•	•		•	•		•	•	•	•	•
Aspley 州立中学	•	•	•	•		•	•		•		•	•	
Balmoral 州立中学	•	•	•	•		•	•	•	•	•	•	•	
Benowa 州立中学	•	•	•	•		•	•		•	•	•	•	•
Bribie Island 州立中学	•	•	•	•		•	•		•		•	•	•
Brisbane 州立中学	•	•	•		•	•	•	•	•		•	•	•
Brisbane South 州立中学	•	•	•	•	•	•	•		•	•	•	•	•
Burnside 州立中学	•	•	•			•		•	•		•	•	•
Burpengary 州立中学	•	•	•		•	•	•		•		•	•	•
Cairns 州立中学	•	•	•		•	•	•		•		•	•	
Calamvale 州立学院	•	•	•	•		•	•		•		•	•	
Caloundra 州立中学	•	•	•	•		•			•	•	•	•	
Cavendish Road 州立中学	•	•	•			•	•	•	•		•	•	
Centenary Heights 州立中学	•	•	•	•	•	•	•	•	•	•		•	•
Centenary 州立中学	•	•	•	•	•	•	•		•	•	•	•	•
Chancellor 州立学院	•	•	•	•			•		•		•	•	
Cleveland District 州立中学	•	•	•	•		•	•		•	•	•	•	•
Coolum 州立中学	•	•	•	•	•	•	•		•	•	•	•	
Corinda 州立中学	•	•	•			•	•		•		•	•	•
Craigslea 州立中学	•	•	•				•		•		•	•	
Earnshaw 州立中学	•	•	•	•	•	•	•		•		•	•	
Elanora 州立中学	•	•	•	•							•	•	
Ferny Grove 州立中学	•	•	•		•	•	•		•				
Helensvale 州立中学	•	•	•			•			•		•	•	
Hervey Bay 州立中学	•	•	•	•			•		•			•	
Holland Park 州立中学	•	•	•	•		•	•		•	•	•	•	
Indooroopilly 州立中学	•	•	•	•	•	•	•		•	•	•	•	
Ipswich 州立中学	•	•	•	•	•		•		•		•	•	•
Kawana Waters 州立学院	•	•	•	•							•	•	
Kedron 州立中学	•	•	•	•	•	•	•		•	•	•	•	•
Keebra Park 州立中学	•	•	•	•	•	•	•		•	•		•	•
Kelvin Grove 州立学院	•	•	•				•		•		•	•	•
Kenmore 州立中学	•	•	•	•	•	•	•	•	•	•	•	•	•
Kirwan 州立中学	•	•	•	•		•	•		•	•	•	•	

• = 校内学习科目
C = 职业教育证书科目
D = 通过远程教育提供科目学习

普通店铺研究/工业制造研究	纺织与食品研究	健康与体育	舞蹈	戏剧	媒体艺术	音乐	视觉艺术	外语	中文	法语	德语	印度尼西亚语	意大利语	日语	西班牙语	工作研究
•	•	•	•	•	•	•	•				•		•	•		
•	•	•		•		•	•		D	D	D		D	•		
	•	•	•	•		•	•		D		D					
•	•	•	•	•	•	•	•	•						•		
		•	•	•		•	•	•		•			•	•	•	
•	•	•	•	•	•	•	•							•		
		•	•	•	•	•	•		•	•	•		•	•	•	
	•	•		•	•	•	•	•	•						•	
•	•	•	•	•	•	•	•			D	D	•	D	•	D	•
	•	•	•	•	•	•	•				•			•		•
	•	•	•	•		•	•		•				•	•		
•	•	•		•	•	•	•		•						•	
•	•	•	•	•	•	•	•	•	D	•			•		D	
•	•	•		•	•	•	•				•			•		
•	•	•	•	•	•	•	•	•	•	D	•		D	D	D	
	•	•	•	•	•	•	•	•	•		•				•	
•		•	•	•	•	•	•	D	D	D	D	D	D	D	D	
•	•	•	•	•	•	•	•	•	•	•				•		
•	•	•		•		•	•	•	D	D	D	D	D	•	D	C
•	•		•	•	•	•	•		•	•	•	D		•	•	
•	•	•	•	•	•	•	•							•		
•	•	•	•	•	•	•	•							•		
•		•	•	•	•	•	•							•		
		•		•		•	•				•	•				
	•	•	•	•	•	•	•		D	D	D			•	D	
		•		•	•	•										
	•	•		•		•	•				•			•		
•	•	•	•	•	•	•	•	•	•	D	D			D	•	
	•	•	•	•	•	•	•	•						•		•
•	•	•	•	•		•	•							•		
•	•	•		•	•	•	•	•	•	•				•	•	
	•	•	•	•	•	•	•	•								
•		•	•	•	•	•	•						•	•		
•	•	•	•	•	•	•	•	•			•			•		•
		•	•	•		•	•			•				•		

附录C：
初中科目(M-Y学校)

	英语	数学	科学	人文社会科学	公民与公民事务	经济与商业	地理学	人文、艺术与社科学(HASS)	历史	技术	设计与技术	数字技术	工程学
Mabel Park 州立中学	•	•	•	•	•	•		•	•	•		•	
MacGregor 州立中学	•	•	•	•		•	•		•	•	•	•	•
Mackay North 州立中学	•	•	•				•		•			•	•
Malanda 州立中学	•	•	•		•	•	•		•				
Maleny 州立中学	•	•	•					•			•	•	
Maroochydore 州立中学	•	•	•	•		•					•	•	•
Maryborough 州立中学	•	•	•	•					•		•	•	•
Meridan 州立学院	•	•	•	•		•	•		•		•	•	•
Merrimac 州立中学	•	•	•	•		•	•		•			•	
Miami 州立中学	•	•	•	•		•	•	•	•		•	•	•
Mitchelton 州立中学	•	•	•	•		•	•		•		•	•	
Mountain Creek 州立中学	•	•	•	•	•	•	•		•		•	•	•
Mount Gravatt 州立中学	•	•	•	•		•	•		•		•	•	
Murrumba 州立中学	•	•	•	•	•		•		•		•	•	•
Nambour 州立学院	•	•	•			•	•		•		•	•	•
Nerang 州立中学	•	•	•	•		•	•		•	•	•		
North Lakes 州立学院	•	•	•		•	•	•		•		•	•	
Ormeau Woods 州立中学	•	•	•	•	•	•					•	•	•
Palm Beach Currumbin 州立中学	•	•	•			•	•		•		•	•	
Pimlico 州立中学	•	•	•	•		•					•	•	
Redlynch 州立学院	•	•	•	•	•	•	•	•	•	•	•	•	C
Robina 州立中学	•	•	•	•		•	•		•		•	•	
Rochedale 州立中学	•	•	•	•	•	•	•		•	•	•	•	
Smithfield 州立中学	•	•	•	•		•	•		•	•	•	•	
Southport 州立中学	•	•	•	•		•	•	•	•		•	•	•
Springfield Central 州立中学	•	•	•	•		•	•		•	•	•	•	
Stretton 州立学院	•	•	•		•	•	•		•		•	•	•
Sunnybank 州立中学	•	•	•	•	•	•	•	•	•	•	•	•	•
Sunshine Beach 州立中学	•	•	•	•		•	•		•		•	•	•
The Gap 州立中学	•	•	•			•	•		•	•	•	•	•
Trinity Bay 州立中学	•	•	•	•		•	•		•		•	C	•
Upper Coomera 州立学院	•	•	•	•		•	•		•	•		•	•
Urangan 州立中学	•	•	•		•	•	•	•	•		•	•	•
Varsity 州立学院	•	•	•			•	•	•	•		•	•	•
Wellington Point 州立中学	•	•	•	•	•	•	•	•	•	C	•	•	
Whites Hill 州立学院	•	•	•	•		•	•	•	•	•	•	•	
William Ross 州立中学	•	•	•			•	•		•		•	•	
Woodcrest 州立中学	•	•	•	•		•			•		•	•	
Yeppoon 州立中学	•	•	•			•			•		•	•	
Yeronga 州立中学	•	•	•	•	•	•	•	•	•	•	•	•	•

• = 校内学习科目
C = 职业教育证书科目
D = 通过远程教育提供科目学习

普通店铺研究/工业制造研究	纺织与食品研究	健康与体育	舞蹈	戏剧	媒体艺术	音乐	视觉艺术	外语	中文	法语	德语	印度尼西亚语	意大利语	日语	西班牙语	工作研究
•	•	•	•	•		•	•	•						•		•
•	•	•	•	•	•	•	•		•		•			•		
	•		•	•		•	•							•		
•	•	•		•		•	•							•		•
•	•	•	•	•	•	•	•							•		
•	•	•		•	•	•	•							•		
•	•		•	•	•	•	•							•		
	•		•	•	•	•	•							•	•	
	•		•	•	•	•	•		•						•	
•	•	•	•	•	•	•	•							•	•	•
		•		•	•	•	•							•		
	•	•	•	•	•	•	•							•	•	
•	•	•	•	•	•	•	•							•		
	•	•	•	•	•	•	•								•	
•	•	•	•	•	•	•	•						•	•		C
•	•	•	•	•	•	•	•							•	•	
		•	•	•		•	•						•			•
•	•	•	•	•	•	•	•							•		
•	•	•	•	•	•	•	•							•	•	
•	•	•	•	•	•	•	•			•				•		
	•	•	•	•	•	•	•	•		•				•	•	C
•	•	•	•	•	•	•	•							•		•
•	•	•	•	•	•	•	•		•							
•	•	•	•	•	•	•	•		D	•	D		D	D	D	
•	•	•	•	•	•	•	•	•	•							
•	•	•	•	•	•	•	•	•	D					•		
C	•			•	•	•	•						•			
•	•	•		•	•	•	•		•	D	D	D	D	•	D	•
	•	•	•	•	•	•	•		D	D	D	D	•	D	D	C
•		•		•	•	•	•		•	D	D	D	D	D	D	
	•		•	•	•	•	•		•	D	D		D	•	D	C
•	•	•	•	•	•	•	•	•						•		
•	•		•	•	•	•	•		•	D	D			D	D	
•	•	•		•	•	•	•	•	•							
•	•	•	•	•	•	D	•			D				•		
	•	•			•	•	•	•						•		
	•	•		•	•		•		•					•		•
•	•	•		•	•	•	•							•		
•	•	•		•	•	•	•							•		
•	•	•	•	•	•	•	•	•	•							•

附录D：
体育科目(学校A-M)

	有氧运动(尊巴舞)	田径	澳式橄榄球(AFL)	羽毛球	棒球	篮球(女生)	篮球(男生)	沙滩排球	棋牌游戏	划船	俯式冲浪	BMX/滑板/滑板车	板球	越野	舞蹈	潜水	囊龙舟	欧洲手球
Alexandra Hills 州立中学		3	2,3	•	1,2	1,2	1,2		•				1	1	•			
Aspley 州立中学		2	2			•	•	•	•					•	•			
Balmoral 州立中学		3	3			•	•		1,2				4	1	•			
Benowa 州立中学		•				•	•	•	•				•	•	•			
Bribie Island 州立中学		3	1,2						•	•				•	•			
Brisbane 州立中学		3,4		4		1,2	3						1	1,2	•			
Brisbane South 州立中学		2	•			•	•					•	•	1	•			
Burnside 州立中学		3					•	•			1		3	3	•			
Burpengary 州立中学					1-3													
Cairns 州立中学		2	1-3			•	•	1-3	•	1-3			4	2	•	•		
Calamvale 州立学院		•	2	1		•	•	•					2	•	1			1
Caloundra 州立中学		2,3			2-4	2-4								2	•			
Cavendish Road 州立中学	3	2	3			•	•					1	1	1	2			1
Centenary Heights 州立中学	3	2,3	2			•	•	4					2	2	•			
Centenary 州立中学		3	2,3	•		•	•						1,2	2	•			
Chancellor 州立学院		2,3	2,3			3,4	3,4	•					1,2	•	•			
Cleveland District 州立中学		1,2	•	•	1,2	1,2	2,3	1,4	•				1,2	1,2	•			•
Coolum 州立中学		2,3	•	•		•	•			2-3			•	2	•			•
Corinda 州立中学		•	3	•		•	•		•				1,2	1,2	•			
Craigslea 州立中学		2	1	1		1	•	1,3						1	•			
Earnshaw 州立中学		•	•			1-3	1-3							2,3	•			
Elanora 州立中学			1-3			1-3	1-3						1-3					
Ferny Grove 州立中学		2,3	1,2	•	1	2	2						1,4	2				
Helensvale 州立中学			•	3,4		•	•		•	•	2			2	•			
Hervey Bay 州立中学			3	3		2						1	2			4		
Holland Park 州立中学			2,3			•	•		•				1-3					
Indooroopilly 州立中学		2,3	3			•	•						1	1,2	3			
Ipswich 州立中学	1,4	2		2		•	•							2	•			2,3
Kawana Waters 州立学院					•													
Kedron 州立中学		3	•	•		1-3	1-3	•						2				
Keebra Park 州立中学		2				•	•								•			
Kelvin Grove 州立学院		2,3	•			•	•	1						•				
Kenmore 州立中学	•	•	•	•		•	•						1	1,4	•			•
Kirwan 州立中学		3	•	•		•	•						1,4	2	•			•

1, 2, 3 ,4 = 学期
• = 全年

击剑	垂钓	健身	五人制足球	高尔夫	健身	曲棍球(男生)	曲棍球(女生)	滑冰	皮划艇	棒网球	草地滚球	篮网球	Newcombe	定向越野/户外活动	澳式标签橄榄球	竞走	休闲体育	艺术体操	攀岩	赛艇	英式橄榄球(男子)	英式橄榄球(女子)	联合英式橄榄球
		•	•	•	•							3,4		2,3	•	•	•				•	•	
		•	2,3		•						1	•					•						
		•	1,4		•			•				•			1		•						
	3	•	•		•	1	1					•			2	•	•				3,4	3,4	1,2
		•	•		•			•			•	•					•						
		•	•		•							•					•				•		
2							3					3						2,3		1,3			3
			•									•					•						
		•		2,4	•							1,2		2			•		2		3,4		
											3	3											
		•	2,3	2,4		•	•					•					•		•		1-3	1-3	
			•	1	•	1						•		1			•	1	1				
		•			•	1-3	1-3					1,2					•				•	•	
3		•	1		•			•				2		3	2	•	•		1-3		3	3	
		•		•	2,3	1	1				•	1,2		•			•				2	2	4
		•	•		•	2,3	2,3				•	•		•	•	•	•				2,3	2,3	2,3
		•	•		•							1,2			2		•				2,3	2,3	1,3
		C	•		•	2,3	2,3			•	3,4	2,3	•	2,3	3,4	•	•				2,3	2,3	
	3,4	3,4	•	•	4							•		4	•						•	•	2,3
		•	•		•							•					•						4
		•	1									1,3		2,3			•						
		•			•							2,3					•				•	•	
			1-3									1-3									1-3		
		•	1,2		1-3	1	1					1,2		1							1,2	1,2	
		•			•							•					•						
	2		1						2							1,4		4	3		1		
		•	1-3		•						2,3				2,3	•	•						
		•			•					1		•		4	1,4		•				3		
		•	1,3,4									•		2,3							•	•	3,4
									•					•	•	•						•	
		•	•		•						3,4	•					•				2,3	2,3	2,3
												2	1	•			•				•	•	
				•	•																	•	•
		•	•		•							1	•	•	•	•	•			2,3	•	•	•
		•	1,2		•	•	•					•		•			•				•	•	2

附录D：
体育科目(M-Y学校)

	有氧运动(尊巴舞)	田径	澳式橄榄球(AFL)	羽毛球	棒球	篮球(女生)	篮球(男生)	沙滩排球	棋牌游戏	划船	俯式冲浪	BMX/滑板/滑板车	板球	越野	舞蹈	潜水	囊龙舟	欧洲手球
Mabel Park 州立中学		2		1		•			•					1,2				3
MacGregor 州立中学		•	•	•		•	•	•	•				•	•	•			
Mackay North 州立中学	2	2,3							•			3	1,2	1,2	•	4		1,4
Malanda 州立中学		3				•	•		•				2,3	2				•
Maleny 州立中学		2,3	3	4		3,4	3,4						1,4	2	•			
Maroochydore 州立中学		2	•	1,4		•	•		•				•	2				
Maryborough 州立中学		2,3				3	3			1,2			1	1,2	•			
Meridan 州立学院		3				1,2	•				1,3			2	•			
Merrimac 州立中学		3	•			•	•	4		2,3	4		•	2	•			
Miami 州立中学		3	•			•	•		•		•	•		1	•			
Mitchelton 州立中学		2	3			4	•							2	•			
Mountain Creek 州立中学		3	2,3			2,3	2-4							2	2,3,4			
Mount Gravatt 州立中学	•	2	3,4	•	•	•	•						1	1	•			4
Murrumba 州立中学	•	3	•	•		•	•						•	2				•
Nambour 州立学院		2,3		•		•	•						•	2,3				•
Nerang 州立中学		2	2,3	1		1-3	1-3						1	1,2	•			1,2
North Lakes 州立学院		2,3	3			•	•						1,2	2	•			
Ormeau Woods 州立中学		•	1,2			3,4	3,4							1	•			3,4
Palm Beach Currumbin 州立中学		•	•			•	•				•							
Pimlico 州立中学		•				3	3		•					2	•			
Redlynch 州立学院		1,2	1,2	1,4		1,2	1,2			3,4		•		2				
Robina 州立中学		2,3	3	1-3	•	•	•			3	•		2,3	1,2	•			3
Rochedale 州立中学		3	2		1	•	•						1	2	•			
Smithfield 州立中学		2,3												1,2		•		
Southport 州立中学		2	1,2			1,2	1,2		•					2	1,2			
Springfield Central 州立中学		2,3	1			2,3	2,3							2				
Stretton 州立学院		2				•	•	•	1,2					1				
Sunnybank 州立中学		1-3	1-3			1-3	1-3							2				
Sunshine Beach 州立中学		3		•		•	•	•		•		•		2	•			
The Gap 州立中学		2,3																
Trinity Bay 州立中学	2	1,2	3	4	1,2	1,2	1,2	•	•	3			1,4	1	•	•		2
Upper Coomera 州立学院		3				2,3	2,3							2				
Urangan 州立中学		2,3	1-3			1,3	1,3		•				1,3	1,2	•			
Varsity 州立学院		•	•	2,3		•	•		2-3	•	2-3		2,3	2				•
Wellington Point 州立中学		1-3	1-3		1-3	1-3	1-3		1-3				1-3	1-3	1-3			1-3
Whites Hill 州立学院	•	2,3		•		•	•		•					1				•
William Ross 州立中学		3	3			1-3	1-3						1	2				
Woodcrest 州立中学		3	•	1-2		•	•							1	•			
Yeppoon 州立中学		2	2			1,2	1,2		•				1	2				
Yeronga 州立中学		2	2,3	•		2							1	1				3

1, 2, 3 ,4 = 学期
• = 全年

击剑	垂钓	健身	五人制足球	高尔夫	健身	曲棍球(男生)	曲棍球(女生)	滑冰	皮划艇	棒网球	草地滚球	篮网球	Newcombe	定向越野/户外活动	澳式标签橄榄球	竞走	休闲体育	艺术体操	攀岩	赛艇	英式橄榄球(男子)	英式橄榄球(女子)	联合英式橄榄球
		•	•			•							•			3							•
		•	•	•	•						•	•		•	•	•	•						
		3	4			2,3	2,3					1,2		4	1,2,4		1,2,4		1,2		1-3	1-3	3,4
		•		•	•							1		•			•				2	2	
		2,3	•		•						3			1,2	•		•				1,3	1,3	
			•	3	•	•	•			1,4		•		3	•	•	•		3		•	•	
		•	•			•	•					2,3			2		•		1,2	•	1,2	1,2	3,4
		•	1,2	1,2	•							•			•		•		2,3		1,2	1,2	
	4	•			1,4						4	•			•		4				•	•	•
	•	•			•							•		•			•		•		•		•
		•										•											
												2,3									2,3	2,3	
		•	•	•	•	•	•	•				2,3	•	•	•		•		•		2,3	2,3	•
		•	•									•		4	•		•				2,3,4	2,3,4	2,3,4
		•	•	•	•							•			•		•				•	•	
		•	•		•					1		1-3		•			•				2,3	2,3	
			1,2	•								3			3,4		•				2,3	2,3	•
		1	1,2	3	•							1,2			1,2		•			2	2	2	1,2
		•							•			•					•				•	•	
		•			•	2	2					2-3									1		2
	2	•	2		•							1-2		•			•		3		•	•	
	2-4	•	•	•	•				1	4		•	1	4	1-3		•				1-3	1-3	
			•	3		•		•				2-4				•	•				2,3	2,3	
		•	2									•									1-3	1-3	
												1,2					•				1,2	1,2	
				•	•							2,3			3						2,3	2,3	
		1,2	1,2		1,2							3,4					•				•	•	
												1-3											
	•	•		•	•	1	1				•	1-3		•	•		•				1-3	1-3	1-3
															•		•		•				
		•			•	1-3	1-3		2			1,2		4	2,3		•		4	2	1-3	1-3	•
		•			•							1-3											
		•	•		•	3	3		•			1,3		•	1-3		•		•		1,2	1,2	1,2
	4	•	•		•	2,3	2,3	2,3	4			2,3		•	•		•			•	1-3	1-3	1-3
	1-3		1-3		1-3							1-3				1-3					1-3		
		•	•		•							2,3		•	•						2,3	2,3	
												2									1	1	1
		•										2,3					•				3		
		1,3				4	4					2									2,3	2,3	1
		•	3	4	•							3				•			1,4		3	3	3

附录D：
体育科目(接上页)

	英式足球	壁球	垒球	斯诺克	浮潜	冲浪/身体滑板	冲浪救生	游泳	乒乓球	田径	网球	保龄球	非撞式橄榄球	铁人三项	排球	水球	瑜伽
Alexandra Hills 州立中学	3,4		1,2				1	1					•		1,2		•
Aspley 州立中学	•							1,4		3	•	•	•		•		
Balmoral 州立中学	•		1					1,4			3,4		1,3		•		1
Benowa 州立中学	•			•		•		•	•	•			•		•		•
Bribie Island 州立中学								1					•				
Brisbane 州立中学	1,2		1,4					1		3,4	2,3		1,2		1,3	2	
Burnside 州立中学	•					•	•	•	•	3	•			1	•		
Burpengary 州立中学	2												3		1,3		
Cairns 州立中学	•		2-3					1					2,3		1-3	1-4	•
Calamvale 州立学院	2		1					1	4	•			•	•	•		
Caloundra 州立中学						1	1,2,4	1	•	3					4		
Cavendish Road 州立中学	•								•	3		1-3	•		1-3		1-3
Centenary Heights 州立中学	•		2					•		2,3	•	•	•		•	•	•
Centenary 州立中学	•		2,3					•		•	•		•	•	•		•
Chancellor 州立学院	•					4	1,4	1		•			•	4	•	3	•
Cleveland District 州立中学	•	1,2						1	•	2	•		•		•	4	•
Coolum 州立中学	•		•		3			1		2,3			•		•		
Corinda 州立中学	•							1,4		1,3	•		1		1,2		
Craigslea 州立中学	2,3		1,2					1,4	•	2	•		1-3		•	1,4	•
Earnshaw 州立中学	2,3		1,4					1,4		2			•	•			•
Elanora 州立中学	1-3	1-3		1-3		1-3	1-3		1-3			1-3	1-3		1-3		
Ferny Grove 州立中学	1-3		1					1	•	2,3			1,2		•		
Helensvale 州立中学	•				•	2		1		•			•		•		
Hervey Bay 州立中学													2,3	1			2,3
Holland Park 州立中学	2,3							•	2,3		2-3	2	1-3		•		
Indooroopilly 州立中学	2		1						•	2,3	•		•		•		
Ipswich 州立中学	2,3		1,4					1,4		3			1,2		•	1	
Kawana Waters 州立学院												2	1,2	3	4	1,2	1,2
Kedron 州立中学	•		•					1,4		3		3,4	•		•		2,4
Keebra Park 州立中学	•		•					1,4		2,3			•		•		
Kelvin Grove 州立学院	•							•		2,3	•		•		•		
Kenmore 州立中学	•		2					1	•	3	•		•		•		•
Kirwan 州立中学	•							•		2,3			•				

1, 2, 3 ,4 = 学期
• = 全年

	足球	壁球	垒球	斯诺克	浮潜	冲浪/卧式冲浪	冲浪救生	游泳	乒乓球	田径	网球	保龄球	非撞式橄榄球	铁人三项	排球	水球	瑜伽
Mabel Park 州立中学	•		4										1-3		2,3		
MacGregor 州立中学	•		•	•				•	•	1-3	•	•	•		•		•
Mackay North 州立中学	2,3		1					1,4		3			2,4		3		
Malanda 州立中学	2,3							1,4	•				3	•	•		
Maleny 州立中学	3,4		•					1			•		•		•		
Maroochydore 州立中学	•		•		•	•		1			•		•		•		
Maryborough 州立中学	•							1									
Meridan 州立学院	1,2					1,3	1,3	•		3							
Merrimac 州立中学	•				4	4	3	1,4	3,4	3	2-4		•		•		•
Miami 州立中学	•				•	•		1,4	•	3	•		•		•		
Mitchelton 州立中学	•		1,4										•		•		
Mountain Creek 州立中学	2,3														•		
Mount Gravatt 州立中学	2,4	1	1		•			1	•	2	•	1-3	1,2	•	•		•
Murrumba 州立中学	•		•					1,4		2,3			•		•	1,4	•
Nambour 州立学院	•		•					2,4	•	•	•		•		•	1,4	•
Nerang 州立中学	2,3		1					1,4	•	2,3			2-4		•		
North Lakes 州立学院	3,4							1,4	•	3	•		1,2		•		
Ormeau Woods 州立中学	3,4		3-4					1		2			•		1,2		
Palm Beach Currumbin 州立中学	•					•	•			3	•		•		•		
Pimlico 州立中学								1		3			3		1	1,4	
Redlynch 州立学院	1,2				1,2			1		2			1,2		1,2,4		
Robina 州立中学	•	2,3	•		4	•	1,4	1	4	2,3	•	2,3	1-3	•	1-3		
Rochedale 州立中学	2-4		1					1	•			•	•		•		•
Smithfield 州立中学	•							•									
Southport 州立中学	1,2			•		1,2		•	•	•		2,3	1,2		1,2		
Springfield Central 州立中学	2,3							1					1,2		1,3		
Stretton 州立学院	•							1		2			•		•		
Sunnybank 州立中学	1-3		1-3	1-3				4	1-3	•	1-3	1-3	1-3		1-3		
Sunshine Beach 州立中学	•		1		•	•	•	1	•	3	1		•	4	•	3,4	
The Gap 州立中学								1							•		
Trinity Bay 州立中学	1,2		3		•			•		1,2	•	1,2	•	1,4	•	•	•
Upper Coomera 州立学院	2,3												1-3		1-3		
Urangan 州立中学	1-3	1	1				3	1,4		2,3	1		1-4	1,4			
Varsity 州立学院	2,3	2,3		2,3		2,3	4	1	2,3	•	2,3	2,3	2,3		2,3		2,3
Wellington Point 州立中学	1-3		1-3					1-3		2	1-3		1-3		1-3		
Whites Hill 州立学院	•							1-4	•	2-3	•		•		•		
William Ross 州立中学	2		1					1					4		1	1	
Woodcrest 州立中学	3							1,4		2			1,2			•	
Yeppoon 州立中学	2,3							1					3		4		
Yeronga 州立中学	•							1	4	2	2,3		2		•		

附录E：
国际IB文凭科目

在为期两年的IB文凭课程中，学生可以选择六门学科。其中包括三门(最多四门)高阶科目，其余为标准科目。此外，还有三个必修的核心课程，也就是论文拓展课程、知识论和创意课程，以及行动与服务课程。

需要注意的是，每年的IB文凭科目可能会有所不同。截至2024年第一学期，学生可从以下科目中进行选择：

学习领域	科目	昆士兰精英学院创意产业分校	昆士兰精英学院科学、数学与技术分校	昆士兰精英学院健康科学分校	Indooroopilly州立中学	Mountain Creek州立中学	Calamvale州立学院	Cleveland District州立中学
核心科目	创意、活力、服务	•	•	•	•	•	•	•
	论文拓展	•	•	•	•	•	•	•
	知识论	•	•	•	•	•	•	•
第一组 语言与文学	语言A：文学(SL/HL)				(SL/HL)		支持韩语和越南语的学校	
	语言A：语言文学(SL/HL)	(SL/HL)	(SL/HL)	(SL/HL)		•	中文(SL/HL) 英语(SL/HL)	•
	文学与表演(SL)							
第二组 语言习得	传统语言文学(SL/HL)		拉丁语					
	语言B(SL/HL)	法语(SL/HL) 中文普通话(SL/HL) 西班牙语(SL/HL)	法语(SL/HL) 德语(SL/HL) 日语(SL/HL)	法语(SL/HL) 中文普通话(SL/HL) 西班牙语(SL/HL)	中文普通话(HL) 西班牙语(HL)	日语 西班牙语 *咨询后提供更多信息	中文普通话(SL/HL) 英语(SL/HL)	日语
	基础语言(SL)	法语 中文普通话 西班牙语	法语 日语	法语 中文普通话 西班牙语	中文普通话(SL) 西班牙语(SL)	日语 西班牙语	中文普通话(SL) 西班牙语(SL)	法语 日语 西班牙语 (线上) 中文 (线上)

学习领域	科目	昆士兰精英学院创意产业分校	昆士兰精英学院科学、数学与技术分校	昆士兰精英学院健康科学分校	Indooroopilly州立中学	Mountain Creek州立中学	Calamvale州立学院	Cleveland District州立中学
第三组 个人与社会	企业管理(SL/HL)	(SL/HL)	(HL)	(HL)	(SL/HL)	•	(SL/HL)	•
	数字社会		(HL)					
	地理(SL/HL)							
	经济学(SL/HL)		(HL)	(HL)				
	全球政治(SL/HL)	(SL/HL)						
	历史(SL/HL)				(SL/HL)	•		
	全球社会中的信息技术(SL/HL)							
	哲学(SL/HL)							
	心理学(SL/HL)	(SL/HL)	(HL)	(HL)	(SL/HL)	•	(SL/HL)	•
	社会文化人类学(SL/HL)							
	世界宗教							
第四组 科学	生物学(SL/HL)	(SL/HL)	(SL/HL)	(HL)	(SL/HL)	•	(SL/HL)	•
	化学(SL/HL)	(SL/HL)	(SL/HL)	(SL/HL)	(SL/HL)	•	(SL/HL)	•
	物理学(SL/HL)	(SL/HL)	(SL/HL)	(HL)	(SL/HL)	•	(SL/HL)	•
	计算机科学		(HL)	(HL)				
	环境制度与社会(SL)	(SL/HL)	(SL/HL)			•	(SL)	•
	设计技术(SL/HL)	(SL/HL)						
	体育锻炼和健康科学(SL/HL)		(HL)	(HL)				
第五组 数学	数学：分析与方法(SL/HL)	(SL/HL)	(SL/HL)	(SL/HL)	(SL/HL)	•	(SL/HL)	• (Pamoja)
	数学：应用与迭代(SL/HL)	(SL)	(SL/HL)	(SL/HL)	(SL)	•	(SL)	•
第六组 艺术	视觉艺术(SL/HL)	(SL/HL)	(HL)		(SL/HL)	•	(SL/HL)	•
	戏剧(SL/HL)	(HL)				•		
	音乐(SL/HL)	(SL/HL)		(HL)	(SL/HL)	•	(SL/HL)	•
	电影(SL/HL)	(HL)						
	舞蹈(SL/HL)	(HL)						

对于IB科目，SL代表标准水平，HL代表高阶水平。

联系方式

更多有关EQI学校和国际学生服务的信息，请联系当地的教育代理或EQI。

邮寄地址

PO Box 15050,
City East QLD 4002
Australia

办公地址

Level 18, Education House
30 Mary Street
Brisbane QLD 4000
Australia

电话(澳大利亚境内)

1800 316 540

电话(澳大利亚境外)

+61 7 3513 5301

邮箱地址

EQInternational@qed.qld.gov.au

官网

eqi.com.au

CRICOS院校名称

Education Queensland International

CRICOS院校代码

00608A

@eqiAustralia

@eqiAustralia

Education Queensland International

昆士兰EQI 官微

本出版物中包含的所有信息在出版时都是准确的。教育部(商号为Education Queensland International)保留对本出版物中所包含的任何课程、入学要求、手续或费用信息进行更改的权利，恕不另行通知。有意向的学生在提交申请前应查看网站是否有任何变更。部分图片由澳大利亚昆士兰州旅游及活动推广局提供。

MKT038_22